Dezember 2021

Senner WaldBlatt

- Das Magazin -

TUS 08 Senne I e.V.

WALDBADEXPRESS

Ein analytischer Rück- und Ausblick

NIKOLAUS

Besuch für die Kids

SOCCERWATCH

Fußballspiele im Internet in voller Länge streamen

Liebe Mitglieder der Fußballabteilung des liebe Sportfreunde!

Als Stefan Mahne mich vor einiger Zeit fragte, ob ich ein Grußwort für die neue Ausgabe des Senner WaldBlattes schreiben würde, habe ich natürlich mit Freude sofort „ja“ gesagt!

Die Fußballabteilung des TuS 08 Senne I e.V. mit seinen über 500 Mitgliedern ist der größte „Sportplayer“ im Stadtbezirk Senne. Dies ist eine hervorragende Leistung, für die ich mich hier ganz herzlich bei allen bedanken möchte, die dafür Sorge tragen, dass jeder der 500 Mitglieder auch entsprechend seinen Bedürfnissen und Talenten betreut und gefördert wird. Wie viele wissen, bin ich nicht ganz so sportlich. Ich Interessiere mich aber für jeden Sportverein und finde es super, wenn es Menschen gibt, die hierfür ein großes Interesse besitzen und sich engagieren. Egal ob Spielerin oder Spieler, Trainerin oder Trainer, Betreuerin oder Betreuer – alle sind mir in unserem TuS 08 wichtig! Es gibt einen guten und regen Austausch mit dem Vorstand, dieses fand ich gerade in der jetzigen, für uns alle schwierigen Zeit sehr wichtig. Die Corona-Pandemie hat auch die Senner Fußballer vor große Herausforderungen gestellt! Ihr habt diese angenommen, alles versucht und vieles geschafft, um das Beste für Kinder, Jugendliche und Erwachsene aus dieser Situation zu machen. Zeitweise durfte gar nicht gespielt werden, was die Kinder logischerweise kaum verstanden, dann nur mit Test und dann wieder nur mit einer reduzierten Anzahl an kleinen und großen Sportlern. Wie soll dies im Vereinssport funktionieren? Ihr, liebe Senner Fußballer, habt es geschafft, dafür meine Hochachtung!

Gemeinsam haben wir schon das eine oder andere erreicht! Ihr, mit dem rechten Willen das Ziel nie aus den Augen verlierend, und ich mit der so wichtigen Schnittstelle zur Verwaltung. Ich kann

DAS MAGAZIN

2 **Vorwort**

4 **Rückblick**
Resümee zum zweiten Corona-Winter

7 **Waldbadexpress**
Ein analytischer Rück- und Ausblick

10 **Die Riserva lebt!**
Kurz vor Kollaps gerettet kämpft sich die Riserva durch die Tabelle

14 **Unsere Dritte**
Durchwachsende Hinrunde mit Teamgeist

16 **Senner Jugend**
Ein knüppelhartes Jahr liegt hinter uns

18 **Stern des Sports**
Senner Fußballer auf dem 2. Platz

21 **Soccerwatch**
Die Spiele im Internet, in voller Länge

TuS 08 Senne I e.V.,

mich noch gut an die Anfänge für den Kunstrasenplatz erinnern, als Ihr damals Eure Ideen vorgestellt habt und viele gesagt haben, „wie wollt ihr das schaffen?“. Ihr habt es mit Hartnäckigkeit und Ausdauer geschafft – Fußballermentalität eben. Die Idee Parzellen auf dem Kunstrasenplatz zu verkaufen, um auf diese Weise finanzielle Mittel zu generieren, fand ich super! Ich selbst bin stolzer Besitzer eines Teils der Mittellinie!

Es gibt aber noch weitere gemeinsame Aufgaben, die zu bewältigen vor uns liegen. Die Fertigstellung des neuen Umkleidegebäudes an der bpi-Arena ist eines davon. Ich hoffe, dass der Termin für die Übergabe im Frühjahr 2022 eingehalten werden kann. Abgesehen davon müssen wir zusammen ein Konzept erstellen, mit dem man den abscheulichen Vandalismus eindämmen kann. Darüber hinaus ist eine Tribüne ein weiterer Wunsch neben anderen Ideen.

Ich freue mich auf noch viele gute Ideen und hoffe, dass sich davon einiges verwirklichen lässt.

Den Mitgliedern der Fußballabteilung des TuS 08 Senne I e.V. wünsche ich viel Erfolg und hoffentlich viele weitere Siege! Für uns alle gemeinsam hoffe ich, dass wir vom Coronavirus verschont bleiben und nicht erkranken. Sollte jemand erkranken, dann hoffentlich nicht so schwer.

Ich bedanke mich nochmals von Herzen bei allen Menschen, jung und alt in der Senner Fußballabteilung für ihren Einsatz. Die Kinder, Jugendlichen und auch Erwachsenen haben nur mit Euch die Chance, ihr Hobby im Team zu erleben, und Teamgeist ist eines der wichtigsten Tugenden im Leben, die wir alle lernen müssen.

Herzlich,
Euer Gerhard Haupt,
Bezirksbürgermeister

24 **Nikolausbesuch**
Kids werden vom Nikolaus überrascht

26 **Geschäftsstelle**
Am besten Steffi fragen!

30 **“Abgepfiffen“**
Die Abgründe des „Geschäfts“ Fußball

33 **Im Interview**
Mike Wahsner und Christian Lyko

38 **Aus dem Leben eines FSJ-ler**

42 **Team des Jahres**

47 **Impressum**

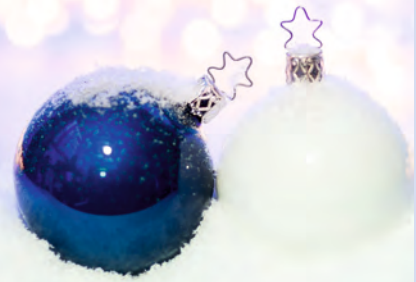

„Die Schäden sind

Fußballvorstand zieht Resümee zum

Als der Amateurfußball im Frühjahr 2020 in den ersten und im Oktober in den zweiten Lockdown schlitterte, da konnte man die Folgen, die das für den Sport haben würde, kaum erahnen. Im Juni Anno Domini 2021, mit dem Abflauen der hohen Inzidenzen und der Gewissheit einer auf Hochtouren laufenden Impfkampagne, durfte man auch am Senner Waldbad vorsichtig optimistisch in die Zukunft schauen. Es schien als dürfe man sich, ob nach wie vor steigender Mitgliederzahlen und erfreulicher Neuzugangsmeldungen im Seniorenbereich, sowie einem mit einigem Aufwand verbundenen „Swap-over" zur „neuen Saison" im Jugendbereich, vorsichtig optimistisch wähnen. Dass jedoch sowohl Euphorie als auch „et hätt' noch emmer jot jejange" fehl am Platz waren, das zeigte sich erst im Verlauf der inzwischen ein gutes Stück weit angebrochenen Saison 2021/22.

„Die Schäden der Corona-Pandemie zeigen sich in der Tiefe in den Strukturen, nicht an der Oberfläche", kommentiert Abteilungsleiter Lars Herrmann das Geschehen der vergangenen knapp 6 Monate. Das Fehl an Übungsleitern und Betreuern zwang die Senner Fußballabteilung zu ungewohnten Hängepartien und Unsicherheiten, gepaart mit teils erheblichen Mehrbelastungen einzelner. Vier D-Jugenden wurden aufgrund von über 60 Kindern im Alterssegment U12 erforderlich, Übungsleiter waren zu Saisonbeginn nur für drei Teams vorhanden. Bei den E-Junioren bleibt das strukturelle Fehl einer zweiten 2011er Mannschaft problematisch, sodass zahlreichen Kindern auf der Warteliste in Ermangelung von Übungsleitern und Trainingsplatz (Die Plätze am Waldbad sind nahezu ausgelastet) kein adäquates Angebot gemacht werden kann. Aber auch der Seniorenfußball beim TuS 08 musste plötzlich mit ungeahnten Schwierigkeiten fertig werden: Während beim Waldbadexpress „andere Lebensumstände" einzelner, bisheriger Leistungsträger und Gallionsfiguren, plötzlich tiefe Rupturen des bis dahin so erfolgreichen und auf teaminterne Integrität abzielenden Erfolgskonzept offenbarten, manövrierte sich die selbst im Corona-Jahr 2020 noch ausgesprochen erfolgreich operierende zweite Mannschaft, im Oktober 2021 an den Rand des Abgrunds, einer Spielunfähigkeit. Wochenlang trat das Team gerade einmal mit 11 Spielern an, eine

kaum absehbar“

zweiten Corona-Winter

nervliche Belastungsprobe für Spieler und die Verantwortlichen. Das langjährige Trainerteam der 1. Mannschaft, Mike Wahsner und Christian Lyko, gingen in der Folge, Ahmet Yildirim, zuvor Trainer der „Riserva“, der zweiten Mannschaft, übernahm das Amt des Verantwortlichen über den Waldbadexpress. Die zweite Mannschaft schaffte mit einer Interimslösung, einem „Leitungstrio“, bestehend aus den Spielertrainern Frank Rott und Sven Terveer sowie dem Jugendleiter Stefan Mahne als Betreuer die Trendwende. Nun jedoch, Richtung Weihnachten blickend, befindet sich die Bundesrepublik in einer erneut hochinfektiösen Situation, die das vorzeitige Ende der geplant noch bis zum 19.12. laufenden Hinserie wahrscheinlich erscheinen lässt. Nicht die Tatsache, dass man sich beim Fußball ansteckt, scheint maßgeblich, sondern eher die Quarantäne zahlreicher Aktiver, die das Geschehen zunehmend einschränkt. Welche Folgen die Entwicklung für die ohnehin schon seit nunmehr 20 Monaten gebeutelten Kinder und Jugendlichen hat, ist dabei noch gar nicht erwähnt. Das Ende von Hallentrainingseinheiten für unsere G- bis E-Junioren scheinen nur noch eine Frage der Zeit zu sein. Was die letzten Tage des zweiten Corona-Jahres 2021 noch für uns alle parat halten, darüber lässt sich jetzt nur spekulieren. Fest steht, dass die Ausnahme inzwischen ein weiteres Jahr die Regel ist und es kaum danach aussieht, als würde sich das kurzfristig ändern. Was an dieser Stelle bleibt, ist allen unseren großen und kleinen Fußballern, deren Familien sowie den Freunden und Fans des TuS 08 ein frohes und gesegnetes Weihnachten, sowie VOR ALLEM ein gesundes Neues Jahr 2022 zu wünschen.

Beim kurzen Hinschauen scheint alles in Ordnung, aber wenn man genauer hinsieht bemerkt man nicht nur die dunklen Wolken am Horizont

SUZUKI

Way of Life!

Beschleunigt Begeisterung. Ab 20.890,– EUR[1]

5 x als Tageszulassung inkl. Winterpaket

Leicht im Gewicht, schwer in Form. Das Kurventalent Swift Sport verführt zu den schönsten Umwegen. Jetzt mit Mild-Hybrid Antrieb. Probefahren lohnt sich!

[1] Endpreis für einen Suzuki Swift Sport 1.4 BOOSTERJET HYBRID (95 kW | 129 PS | 6-Gang-Schaltgetriebe | Hubraum 1.373 ccm | Kraftstoffart Benzin): innerstädtisch (langsam) 6,2 l/100 km, Stadtrand (mittel) 5,0 l/100 km, Landstraße (schnell) 4,9 l/100 km, Autobahn (sehr schnell) 6,2 l/100 km, Kraftstoffverbrauch kombiniert 5,6 l/100 km; CO_2-Emissionen kombiniert 125 g/km.

Dieses Fahrzeug wurde ausschließlich nach dem weltweit harmonisierten Prüfverfahren für Personenwagen und leichte Nutzfahrzeuge (World Harmonized Light Vehicle Test Procedure, WLTP), einem neuen Prüfverfahren zur Messung des Kraftstoffverbrauchs und der CO_2-Emissionen, typgenehmigt. Die strengeren Prüfbedingungen des WLTP sollen realitätsnähere Kraftstoffverbrauchs- und CO_2-Emissionswerte liefern. Das WLTP ersetzt das bisherige Prüfverfahren NEFZ seit dem 1. September 2018. Für dieses Fahrzeug liegen keine Kraftstoffverbrauchs- und CO_2-Emissionswerte nach NEFZ mehr vor. Auf Empfehlung des Bundesministeriums für Wirtschaft und Energie vom 1. Januar 2021 sowie zu Ihrer Information haben wir für dieses Fahrzeug die auf Basis des neuen WLTP-Testzyklus gemessenen Kraftstoffverbrauchs- und CO_2-Emissionswerte angegeben. Bitte beachten Sie jedoch, dass diese Werte keine Vergleichbarkeit mit den nach dem bisherigen NEFZ-Testzyklus gemessenen Werten anderer Fahrzeuge gewährleisten. Unter www.auto.suzuki.de/wltp erhalten Sie weitere Informationen über die hier angegebenen Werte nach dem WLTP-Prüfverfahren.

Die Zeichen der Zeit

Ein analytischer Rück- und Ausblick auf „das System Senne“

Lehramtsanwärter Gian Luca Linstromberg ist Stabilitätsgeber in der Senner Abwehr

Wohin führt der Weg unserer I. Herrenmannschaft, eine Frage, die sich nicht mit einer wünschenswerten Sicherheit beantworten lässt.

Es sind zu viele Umstände, die wir im Herbst 2021 nicht überschauen können. Wird die Saison bedingt durch Corona erneut abgebrochen werden müssen, wie dies im letzten Jahr der Fall war? Sind hinreichend Spiele absolviert worden, damit die Saison mit Wertung abgebrochen wird, wird der Waldbadexpress für diesen Fall die Abstiegsränge zum richtigen Zeitpunkt verlassen haben können? Wird es durch Corona krankheitsbedingte oder quarantänebedingte Ausfälle von Spielern geben? Können derartige Ausfälle durch externe Stand-by Spieler, die berufs- oder studienbedingt nicht mehr vor Ort sind, kompensiert werden? Was ist mit unseren Langzeitverletzten oder unseren Langzeiturlaubern, inwieweit wirkt sich der Trainerwechsel positiv oder negativ auf die Motivation, die Leistung und zu guter Letzt auf den Tabellenstand aus? Wie ist es um den Zusammenhalt der jungen Spieler bestellt, mit dieser in vielfacher Hinsicht schwierigen Situation umzugehen? Inwieweit ist das Senner Konzept (Fußball ohne Geld) als Alleinstellungsmerkmal weiterhin überhaupt tragfähig, wenn unsere Spieler in anderen Vereinen Geld erhalten können und Abwerbungsversuchen standhalten sollen...

Man mag durchaus Zweifel anbringen, dass in Anbetracht dieser Anzahl von Problemen und Unwägbarkeiten es dem Waldbadexpress gelingen wird, an die großen Erfolge der letzten sechs Jahre mit zwei Aufstiegen bis in die Bezirksliga, der Teilnahme am Westfalenpokal sowie diversen Endrunden der Hallenkreismeisterschaft bei Spielen vor bis zu 3.000 Zuschauern anzuknüpfen.

Auf der anderen Seite sollte uns bewusst sein, dass eine derartige Erfolgsserie über sechs Jahre keine Selbstverständlichkeit ist. Derartige Erfolgsserien entstehen oftmals nur dann, wenn einfach alles zusammenpasst.

> **„Waldbadexpress war regelmäßig in lokaler Sportpresse vertreten"**

Dies war in den letzten Jahren weitestgehend der Fall, wir konnten Dinge aufbieten wie einen engagierten und effizient arbeitenden Vorstand, eine sehr gute Jugendarbeit mit tollen Trainern, mit Mike Wahsner und Christian Lyko sehr engagierten und qualifizierten Trainern, die nicht nur Zugang zu ihren jungen Spielern fanden, sondern auch gut vernetzt in der Bielefelder Fußballszene waren. Hinzu kamen eigene „Gewächse" aus der Jugend, teilweise durchaus überdurchschnittlich talentiert, aber auch erfahrene Haudegen, die den Weg in die Senne aufgrund des eingeschlagenen Weges zurückfanden. Der Waldbadexpress war regelmäßig Gegenstand der lokalen Sportpresse, man wurde als Mannschaft in der Bielefelder Sportszene durchaus als Sympathieträger wahrgenommen.

Es hat einfach in den letzten Jahren vieles gepasst, viele Dinge haben sich optimal entwickelt, teilweise hatten wir vielleicht auch ein wenig Glück. Aber wie heißt es auch so schön: im ersten Aufstiegsjahr wird man noch nicht für voll genommen, das zweite Jahr ist das deutlich schwierigere Jahr... Genau dies lernt die junge Mannschaft derzeitig am eigenen Leibe, die Leichtigkeit des Aufstiegs ist verflogen, die Mannschaft wird nicht mehr unterschätzt, man ist im Alltag angekommen...

Und diesen Alltag in der Bezirksliga gilt es nunmehr zu stemmen, ohne Aufstiegseuphorie und ohne Welpenschutz!! Trotz aller Widrigkeiten, Probleme und Unwägbarkeiten sollten wir ob der Entwicklung dieser Mannschaft und damit auch des Vereines stolz auf das Erreichte sein. Ob es am Ende zum Klassenerhalt reicht, wissen wir heute noch nicht. Die Philosophie unseres Vereines und auch dieser Mannschaft passt jedoch zu dem Auftreten unserer

ERFOLG DURCH INDIVIDUELLE FÖRDERUNG!

NACHHILFE HELDEN

www.nachhilfe-helden.com

fb.com/nachhilfeheldenbielefeld @nachhilfehelden

Jungs, selbst wenn es einmal eine 0:12 Niederlage hagelt und auch Spiele gegen vermeintlich schwächere Mannschaften, die man nach der Tabellensituation an sich hätte schlagen müssen, verloren hat. Man hat nicht das Gefühl gehabt, dass es an dem fehlenden Willen und an der mangelnden Einsatzbereitschaft lag, auch wenn derartige Niederlagen den Spielern und auch uns Zuschauern sicher nicht nur Freude bereitet haben. Immer wieder sollte man sich jedoch vor Augen halten, wo wir vor sieben Jahren standen, in welcher Liga die 1. Herrn spielte, was die Perspektiven des Vereines waren...

Es gibt keine Garantie dahingehend, dass die nächsten sechs Jahre ähnlich erfolgreich sein werden wie die vergangenen sechs Jahre, vielleicht werden sie es nicht. Dies ist ein Grund mehr, sich bewusst zu machen, welch tolle Zeit wir mit dieser Mannschaft in den letzten sechs Jahren haben verbringen dürfen. Diese Mannschaft hat es sich daher auch verdient, dass man zu ihr hält und sie unterstützt, auch wenn es einmal nicht nur glorreiche Siege, Aufstiege und Titel gibt. Ich würde mich freuen, wenn es uns gelänge, die letzten sechs Jahre mit den jungen Leuten und ihren ehemaligen Trainern Mike Wahsner und Christian Lyko mit ein wenig Dankbarkeit und Demut zu betrachten. Ich würde mich aber noch mehr freuen, wenn man die Jungs mit ihrem neuen Trainer Ahmed Yildirim für die Zukunft weiterhin unterstützt, auch wenn es sportlich nicht mehr so optimal laufen sollte. Verdient haben sie es sich alle Male, im Übrigen macht gerade dies unser Senner Konzept, unseren Verein und uns Senner aus.

Tim Gruner
2. Vorsitzender

Patient lebt!

Kurz vor dem Kollaps gerettet, kämpft sich die Riserva durch die Tabelle

Alexander Klimusch hier mit Jan Hendrik Rüter hat der Riserva auch in schweren Zeiten die Treue gehalten

Zweite Mannschaften sind in Senne seit jeher etwas Besonderes! In den frühen Neunzigern stets irgendwo zwischen Gut und Böse der Kreisligen situiert, waren die Senner Reserveteams immer Sympathieträger und Sammelbecken für alldiejenigen, die es mit dem Fußball nicht mehr so ernst nahmen, oder aus welchen Gründen auch immer, den Schritt in die „Erste“ nicht schaffen konnten oder wollten. Nichtsdestotrotz wurde dort immer auch guter Fußball geboten. In den frühen 2000ern kam es nach einer kurzen sehr erfolgreichen Phase zum Kollaps.

Erst 2004 wieder ins Leben gerufen, konnte die Zwote ab dann wieder ihren alten Status zurückerkämpfen. 2019 folgte dann im Fahrwasser des erfolgreichen Waldbadexpress auch zwei Etagen tiefer die Rückkehr zu einer leistungsorientierteren „Zwoten“. Die ab dem Jahrgang 2005 breit aufgestellte Senner Jugend braucht strategisch gesehen im Seniorenbereich neben der ambitionierten ersten Herrenmannschaft, eine ebenso ambitionierte 2. Mannschaft, in einer Liga, in der es um mehr geht als nur die „Goldene Ananas“.

Mitte Ende Oktober stand die bisher so konstante und durchaus hochkarätig besetzte „Riserva“, so lautet das Pseudonym des Teams seit dem Aufstieg 2019, kurz vor der Auflösung.

Obwohl unter Trainer Ahmet Yildirim in der zweiten Corona-Saison durchaus auf dem Erfolgsweg, brachen zu Beginn der laufenden Spielzeit immer mehr Akteure aus den unterschiedlichsten Gründen weg. Der Teufelskreis aus Misserfolg, wenigen Spielern, dadurch schlechten oder ausfallenden Trainingseinheiten, die dann wieder Unlust und damit Misserfolg hervorbringen, war initiiert. Nachdem man einige Male gerade noch mit elf Akteuren angetreten war und dabei zum Teil hoch verloren hatte, stand das einst so erfolgreiche Reserveteam am 9. Spieltag vor dem Aus. Der Moment für ein umfassendes und in die Tiefe gehendes Krisenmanagement war beinahe schon verpasst, aber es sollte dennoch gelingen, den Schalter noch einmal umzulegen.

Wullengerd
Rasenhof. Fertigrasen.

Rasenhof Wullengerd
Paderborner Str. 102 • 33335 Gütersloh
T 05209/919632 • info@rollrasen-owl.de

Mission Rettung zeigte seine Wirkung

Mit Hilfe einiger Telefonanrufe konnten sehr kurzfristig einige alte Haudegen der jüngeren Senner Fußballhistorie für die „Mission Rettung“ gewonnen werden, außerdem kam aus der Dritten Unterstützung. Kurz darauf zeigen die Reanimationsversuche Wirkung: Es können nach einem überzeugenden Kantersieg gegen FC HILALSPOR (10:2) auch die Folgepartien in Hesseln (4:0) sowie bei NK Croatia (4:0) gewonnen werden. Plötzlich ist wieder „Zug drin“ und die Riserva erringt beim bisherigen Höhe-

Kabinenkultur ein Schlüssel zum Erfolg

punkt der gegenwärtigen „Renaissance“ einen spektakulären 6:3-Sieg gegen, mit Kickern aus der Westfalenliga anreisende, Peckeloher. Viele Bereiche des Mannschaftsgefüges konnten seit dem, trotz Corona, wieder revitalisiert werden und der Kader des Teams füllte sich wieder mit verloren gegangenen Söhnen des Senner Fußballs. Seit dem 10. Spieltag muss sich die Mannschaft indes selber organisieren, da Coach Ahmet Yildirim die Geschicke beim Waldbadexpress infolge eines Trainerwechsels übernommen hat. Ur-Senner Frank Rott hat zusammen mit Sven Terveer die Geschicke als Spielertrainer-Duo übernommen, im Hintergrund managt der langjährige Torwart der Riserva und Jugendleiter beim TuS 08, Stefan Mahne, die Geschicke der Mannschaft. Wie lange die Verantwortlichen-Konstellation bei TuS 08 Senne II im Wagen bleibt, vermag auch Fußballer-Präsi Lars Herrmann nicht zu benennen: „Ich hatte nach dem Trainerwechsel einige Gespräche mit möglichen Kandidaten, es ließ sich aber leider nichts realisieren, sodass wir jetzt erst einmal mit dem handelnden Trio in die Winterpause kommen müssen“, macht Herrmann deutlich, dass es gar nicht leicht ist, mal eben einen neuen Coach zu verpflichten. So bleibt es der Fahrplan für die Riserva, zunächst einmal, die drei verbleibenden Partien möglichst erfolgreich zu gestalten. Sollte das Gelingen, dann tun sich ganz plötzlich ungeahnte Möglichkeiten für den einstigen Tabellenvorletzten auf. Aber bis dahin liegt noch ein weiter Weg vor dem einstigen Patienten und auch eine unklare Corona-Lage.

Brillen Studio

Windelsbleicher Str. 214 | 33659 Bielefeld
Telefon 0521 950635 | brillen-studio.net

REWE Oleg Scheifler 2.0

AB SPÄTSOMMER 2022 IN SENNE

Nach unserem Markt in Schildesche, der sich in 3 Jahren zu einem tollen Markt entwickelt hat, eröffnen wir nun eine neue Filiale in Senne.

Wir freuen uns darauf, dich ab Spätsommer 2022 als unseren Kunden hier in Senne begrüßen zu dürfen!

Dein #teamscheifler

- SALATBAR
- ABHOLSERVICE
- FRISCHETHEKE
- FLORISTIK
- PAKETSHOP
- GETRÄNKEABTEILUNG

Unsere Dritte

Durchwachsene Hinrunde, guter Teamgeist

Nach einer guten Vorbereitung und mit Besuchen im berühmten und schweißtreibenden Boot-Camp von Jürgen Siegfried, ging unsere Dritte ambitioniert in die neue Saison. Eine Trainingsbeteiligung von über 20 Mann war die Regel. Der 4. Platz in der abgebrochenen Corona Saison 20/21 sollte schließlich bestätigt werden. Es zeigte sich aber schnell, dass dieses Ziel in der neuen Staffel mit vielen ambitionierten 2. Mannschaften schwer zu erreichen sein wird.

Es dauerte schließlich bis zum 6. Spieltag, bis die ersten Punkte eingefahren werden konnten. Einige Spiele wurden auf Grund der schlechten Chancenverwertung knapp und unglücklich verloren. An dieser muss in der Wintervorbereitung intensiv gearbeitet werden. Wird an diesen Stellschrauben erfolgreich gedreht und bleibt „die Truppe" vom Verletzungspech der Vorrunde verschont, wird die Punkteausbeute deutlich besser.

Der letzte Spieltag der Hinrunde wurde vor eigenem Publikum erfolgreich gestaltet, so dass der Anschluss an das untere Mittelfeld hergestellt werden konnte.

Das Senner Boot-Camp

Der Kader ist mit über 30 spielberechtigten Kickern breit aufgestellt, dies war in der Hinrunde auch nötig. Viele Verletzungen (darunter auch langwierige von Stammkräften) führten dazu, dass unser Trainer Trio Lochmöller / Hanke / Pitter immer wieder die „ersten Elf" durcheinander würfeln musste.

Aber auch wenn es sportlich mal nicht optimal läuft, so stimmt die Chemie in unserer Dritten. Wie auch schon diesem Heft beschrieben, treffen sich jeden Mittwochabend um 19:30 Uhr „Studenten & Familienväter" am Kunstrasen zum gemeinsamen Kick und der berühmten 3. Halbzeit.

2 Mannschaftsabende mit allerhand „Geschichten“ zeugen davon.

Nach wie vor ist bei Heimspielen unserer Dritten „viel los“ am Kunstrasen, der Familienfestcharakter der vergangenen Jahre war auch in der Hinrunde hier und da zu erleben.

Wir wünschen unserer Dritten eine erfolgreiche Rückrunde.

Nutzfahrzeuge HYUNDAI ŠKODA Service SEAT Service CUPRA SERVICE U15-Auto.de

SCHRÖDER TEAMS AUTOMOBILE

www.schroeder-teams.de

Schröder Team Holding GmbH
Industriestraße 19 | 33689 Bielefeld
Telefon: 05205 1006-0 | info@schroeder-teams.de

„Ein knüppelhartes Jahr

Senner Jugendleitung blickt auf 2021 zurück

„Eigentlich hatten wir uns im zweiten Halbjahr `21 eine Rückkehr in den Normalbetrieb erhofft, zuerst sah es ja auch danach aus, aber nun…“ Die Jugendleiter beim TuS 08, Stefan Mahne und Stefan Kopp, sind nach zwei Jahren Krisenmodus einiges gewohnt.

Im Sommer sah es zunächst ganz gut aus, wie die B-Junioren finden

Eine Rückkehr zu den Gegebenheiten vor Corona scheint es aber weiterhin nicht zu geben: „Es war ein knüppelhartes Jahr, das nicht spurlos an mir vorübergegangen ist. Gefühlt kostet so ein Corona-Jahr im Fußball-Breitensport genau so viel Energie, wie drei, vier normale Saisons“, ergänzt Mahne, der seit knapp 2 Jahren die Geschicke in der Senner Jugendabteilung leitet und zuvor 6 Jahre als Koordinator im Herrenbereich tätig war. Zu Jahresbeginn hörte Michel Dennin, nach einer kurzen kommissarischen Amtszeit, aus persönlichen Gründen als Jugendleiter auf. Stefan Kopp, bis dahin Koordinator für die D- und C-Junioren, übernahm die Funktion des Stellvertreters und ergänzt sich seitdem mit Mahne in der Jugendleiterfunktion. Moritz Dennin, für die A- und B-Junioren hielt genauso wie Holger Globich, für die G- bis E-Junioren, als Koordinator zur Stange. Raphael Ludwig, bereits als Kassenwart für Hauptverein und Fußballabteilung sowie als C-2-Trainer in Amt und Würden, übernahm zudem die Aufgabe als Koordinator für den mittleren Jugendbereich. „Die Vereinigung von Ämtern und Funktionen auf Einzelpersonen hat im zurückliegenden, schwierigen Jahr ein kritisches Ausmaß angenommen“, meint Mahne, der zudem F-3 und B-2 Trainer sowie seit Oktober Teammanager der 2. Herrenmannschaft ist. Grundsätzlich ist man am

liegt hinter uns!“

Senner Waldbad natürlich froh, dass man den Laden -allen Widrigkeiten zum Trotz- am Laufen halten kann. Vor große Herausforderungen wurden die Senner Jugendfußballer dabei vor allem bei der adäquaten Besetzung aller Mannschaften mit Übungsleitern gestellt: „Man befindet sich bei den Trainerbesetzungen immer in einem Spannungsfeld zwischen verfügbaren, motivierten Übungsleitern, Qualifikation, den Ansprüchen der Eltern und Jugendlichen, finanziellen Vorstellungen der Trainer und einer gewissen Teamfähigkeit aller Beteiligten. Das sind eine ganze Menge Faktoren, die berücksichtigt werden müssen. Passt was nicht, kommt es früher oder später zu Konflikten“, weiß der Senner Jugendleiter.

Sportlich läuft die bisherige Saison bei den Senner Juniorenteams insgesamt durchschnittlich. Im unteren Jugendbereich, wo der Spaß im Vordergrund steht, sind die Senner mit drei starken Bambini-Teams gut aufgestellt, bei den F-Junioren verläuft die Saison bisher ebenso recht erfolgreich. Auch die Bilanz der drei E-Junioren Teams kann sich sehr gut sehen lassen. In der U12, den D-Junioren, ist man mit gleich vier Mannschaften breit aufgestellt, sportlich agieren die Teams vom oberen bis ins untere Mittelfeld so weit zufriedenstellend. In der Altersklasse U14 gab es gerade bei der C1 einige unnötige Punktverluste, die das Gesamtergebnis gemessen am Potential der Mannschaft ein wenig drücken, während die C2 als Integrationsteam sportlich wie auch sozial voll im Soll ist. Ähnlich ergeht es den U16-Kickern vom Waldbad, die nach einer herben Niederlage am ersten Spieltag gegen favorisierte Haller zusehends in Schwung kamen, aber auch den einen oder anderen Punkt eher unglücklich liegen ließen. Das Integrationsteam B2 kämpft sich mit Mini-Kader durch eine lange Saison, durch die Unterstützung der C- und B1-Junioren konnte die Mannschaft aber dennoch meistens auf Augenhöhe mithalten. Zuletzt konnten drei Kicker hinzugewonnen werden, die den Kader der B2 vergrößern.

Die U18 befindet sich nach dem Wiederaufbau im vergangenen Jahr in einer schwierigen Saison. Trainer Serdar Özkan hat alle Hände voll zu tun, einen geregelten Betrieb zu gewährleisten, wenngleich man sich sportlich bisher, bis auf zwei Ausreißer, beachtlich schlug. Die letzten Corona-Auflagen brachten jedoch den Wettbewerbsbetrieb bei den B- und A-Junioren wieder zum Erliegen. Schade!

Die Hoffnungen bleiben für `22 dieselben, wie sie für `21 waren. Hoffentlich bleiben es nicht wieder nur Hoffnungen…

FENSTER TÜREN
EINBRUCHSCHUTZ
TREPPEN MÖBELBAU
ROLLÄDEN LÄCHELN
LADENBAU REPARATUREN

MICHAEL WIERUM GmbH
Innenausbau & Bautischlerei

ERPESTRASSE 40 | 33649 BIELEFELD | T 0521 487365
INFO@M-WIERUM.DE | WWW.M-WIERUM.DE

Im fünften Anlauf auf dem Treppchen!

Senner Fußballer werden Zweite beim Bronzenen Stern des Sports

Seit 2016 nehmen die Senner Fußballer, lediglich unterbrochen im Jahr 2019, am, von den Volks- und Raiffeisenbanken sowie dem DOSB ausgerichteten, Wettbewerb „Sterne des Sports“ teil. Bei dem Wettbewerb werden jedes Jahr auf Stadt-, Landes- und Bundesebene die sogenannten „Sterne des Sports“ an Initiativen, Projekte und Vereine verliehen, die sich im tagtäglichen sportlichen Miteinander auf besondere Weise bewähren bzw. bewährt haben. Eine aus unterschiedlichen Fachleuten und Kennern der Sportszene zusammengesetzte Jury entscheidet, entsprechend der eingereichten Bewerbung, über die Platzierung sowie die Verleihung des jeweiligen „Stern des Sports“.

Nachdem die Senner Fußballer auch in der Vergangenheit mit Projekten wie den „KiTa-Kickern“, dem „Weltpokal“ und Integrationsprojekten teilgenommen haben, sollte mit dem Projekt „Die jungen Wilden kommen – Trainerschüler beim TuS 08 Fußball“ der Sprung auf die begehrten Siegerplätze gelingen und das in Zeiten der Corona-Pandemie! Mit 1000 Euro ist der zweite Platz beim Bronzenen Stern des Sport dotiert: „Bei dem Trainerschüler-Projekt handelt es sich um eine Initiative, mit der wir uns der tiefgreifenden, und unseren Betrieb gefährdenden Problematik, fehlender Übungsleiter angenommen haben“, erklärt Jugendleiter und Mitinitiator Stefan Mahne die Idee der Senner, Jugendarbeit nicht mehr nur auf die Ausbildung der aktiven Sportler zu beziehen, sondern das große Potential des Senner Juniorenfußballs auch für die Gewinnung verantwortungsbewusster und sportlich begeisterter Jugendlicher als Übungsleiter zu nutzen. Dass dabei der Freiwilligendienstleistende, der selber im Rahmen seines Dienstjahres beim TuS 08 eine C-Lizenz erwirbt, die angehenden Jungtrainer in Didaktik und sportlicher Methodik vorausbildet, ist dabei ein wesentlicher Baustein des Projektes. „Unser ehemaliger Freiwilliger, Leon Jakovljevic, hat im nun zurückliegenden Jahr Pionierarbeit bei der Etablierung der Trainerschülerausbildung beim TuS 08 geleistet, auf die sein Nachfolger nun aufbauen kann“, erläutert Fußballer-Präsi Lars Herrmann, der gemeinsam mit Jakovljevic an der Siegerehrung teilgenommen hat, die Zukunft dieses für die Senner Fußballer so wichtigen Projektes. An Schüler im Alter von 13 bis 15 Jahren, die in den Jugendmannschaften beim TuS 08 fußballerisch aktiv sind, richtet sich daher auch im Winter 2021/22 der Aufruf, ein „Trainerschüler“ zu werden. FSJ-Praxisanleiterin Manon Greenyer, die selber auch Mutter eines Trainerschülers ist, sieht gleich mehrere positive Aspekte des innovativen Ansatzes: „Zum einen erlernen die Schüler neben einem größeren Verantwortungsbewusstsein, wie man eine Trainingsstunde zielgruppengerecht aufbaut und organisiert, zum anderen ist es aber auch für unseren Freiwilligendienstleistenden eine herausfordernde Aufgabe, die erforderlichen Inhalte adäquat und anschaulich an die Schüler zu vermitteln.“

„Jede Hilfe ist uns willkommen!“

Für die Senner Fußballabteilung ist das Projekt zweifellos ein doppelter Gewinn, denn die Jugendmannschaften am Waldbad werden wohl kaum weniger werden, eher mehr: „Ich selber trainiere oder betreue zurzeit eine F-Jugend, eine B-Jugend und ein Seniorenteam“, erläutert Stefan Mahne, der zudem gemeinsam mit Stefan Kopp die Senner Jugendabteilung leitet. Das jede Hilfe willkommen ist, scheint angesichts solcher Belastungen einzelner Vereinsfunktionäre doch außer Frage zu stehen. So wird es also ab Januar wieder einen Ausbildungsbetrieb für Trainerschüler am Senner Waldbad geben, „notfalls auch Corona-konform in Individualausbilung“, freut sich Lars Herrmann, denn das sei im vergangenen Winter schon genauso gewesen.

volksbank-bi-gt.de
110.000 Mitglieder statt Egonummer.

Morgen kann kommen.

Wir machen den Weg frei.

Die großen Aufgaben unserer Zeit lösen wir nur zusammen. Deshalb entscheiden wir mit unseren Mitgliedern gemeinsam, wie wir als Bank handeln. Und obwohl diese Idee schon mehr als 170 Jahre alt ist, könnte sie kaum moderner sein.

Volksbank
Bielefeld-Gütersloh eG

Dein Spiel im Internet in voller Länge

Der TuS 08 bekam am 24. Oktober 2019 die freudige Nachricht, dass er als einer von 10 Vereinen in Bielefeld von der Sparkasse Bielefeld und den Stadtwerken Bielefeld als Kooperationspartner für Soccerwatch ausgewählt wurde!

Wenn wir gewusst hätten, was auf uns als Fußballabteilung zukommt, dann hätte man sich mit Sicherheit nicht so optimistisch in die Planungen gestürzt. Ein entsprechender Mast musste aufgestellt werden. Dafür musste ein erster Antrag für einen Investitionskostenzuschuss zur Sportförderung aus dem Land NRW gestellt werden. Dann musste eine Skizze angefertigt werden, woher sollte z.B. der Strom kommen außerdem musste eine Vereinbarung mit dem ISB zwecks der Videoaufnahmen geschlossen werden. Alleine für diese Genehmigung brauchten wir 8 Monate mit diversen Ortsterminen, das Ganze natürlich unter Corona-Bedingungen! Nach Lieferung des Masten, konnten wir leider immer noch nicht beginnen, der Kampfmittelräumdienst musste befragt werden, ob die Gefahr einer Fliegerbombe am Waldbad herrscht.

Was ist Soccerwatch? Soccerwatch ist eine Firma aus dem Ruhrgebiet, die Amateurspiele ins Internet stellt – so weit so gut! Es werden komplette Spiele ins Internet gestreamt und auf Fussball.de zur Verfügung gestellt, in einer Kompaktversion und auch über die gesamte Spiellänge. Auch für Trainer gibt es spezielle Apps – aber alles läuft vollautomatisch. Also nicht wie fupa, die mittlerweile auf das Streamen von Bildern verzichten.

Fast ein Jahr nach Planungsbeginn konnten wir mit dem Bau beginnen – im Oktober 2020. Mit dem nötigen „Know-How“ und dem Equipment unserer Allzweckwaffe, Oliver Pitter, wurde das passende Loch gegraben, aber die Arbeiten für das 100m lange Stromkabel der Stadtwerke stellte sich als mindestens ebenso große Herausforderung heraus. Der Corona-Lockdown im Frühjahr setzte unseren Bemühungen ein jähes Ende, so dass wir bis April 2021 warten mussten, bis wir schließlich weitermachen konnten.

Weitere Wochen verstrichen nach intensiven Gesprächen mit dem Statiker, der die Standsicherheit des Masten trotz 2000 Kg Betonsockel bezweifelte. Bis wir endlich alle Genehmigungen zusammen hatten und wir dann den Elektriker bitten konnten, den Stromanschluss im Oktober 2021 vorzunehmen vergingen weitere sechs Monate.

Nach 2 Jahren Bauzeit können wir seit Anfang November 2021 die Kamera und die Beleuchtung nutzen. Das erste Spiel gegen den VfL Oldentrup war der Probelauf für die Kamera, so dass ab sofort die Seniorenspiele auf dem Rasenplatz jetzt für alle im Internet sichtbar sind. Wir danken der Stadt Bielefeld, dem Land NRW, den beteiligten Firmen und Sponsoren für die erfolgreiche Inbetriebnahme und insbesondere danken wir dem Bauteam um Oli Pitter. Hier waren viele Leute beteiligt, unter anderem Lars, Christoph, Björn, Sebastian und Raphael aus dem Vorstand der Fuß-ballabteilung und zahlreiche Spieler aus der dritten Mannschaft, zudem ein paar Trainer und Freunde, die uns geholfen haben. **Danke dafür!**

Senner Fußballer haben einen neuen Gasgrill!!

Nur wenige Wochen nach Saisonbeginn durften sich die Senner Fußballer über einen neuen Gasgrill freuen! Die Firma Grillspezialist zeichnet daher für den handwerklichen Teil unserer Zuschauerverköstigung mitverantwortlich! Wir freuen uns sehr über diese großzügige Spende und sagen auch im Namen der zahlreichen Zuschauer am Senner Waldbad ein ganz herzliches **DANKESCHÖN!**

GRILL SPEZIALIST

Ein vielseitiger Gasgrill, der durch seine sehr kompakte Bauweise in jeden Garten oder auch auf den Balkon passt. Der FORCE™ hat zwei Brenner und ist zum größten Teil aus massivem Aluminiumdruckguss gefertigt und hat somit entscheidende Vorteile: Schnelle und gleichmäßige Hitzeentwicklung, leicht zu reinigen und absolut rostfrei. Der FORCE™ ist einfach in der Bedienung und liefert stets köstliche Ergebnisse.

Präzise steuerbar:
2 Hochleistungs-Gasbrenner im O-Design

Schnelle und konstante Hitzeentwicklung
Grillbereit in 5 Minuten

Langlebiges Material: Deckel, Korpus & Seitenablagen aus rostfreiem Aluminiumdruckguss

Vielseitiges Zubehör, wie z.B. Teppanyaki Platte und Rotisserie-System erhältlich

Im Handumdrehen zu reinigen dank klarer Form

Unsere Grillschule
www.grill-spezialist.de

Die G 3 Bambinis freuen sich über ein Päckchen vom Weihnachtsmann

Frau Gutmann von der Volksbank Bielefeld Gütersloh unterstützte den Weihnachtsmann

„Nikolausbesuch"

vom 6.-08. Dezember 2021

Volksbank Bielefeld-Gütersloh unterstützt Senner Fußballer
Senner Bambinis und F-Junioren werden vom Nikolaus besucht!

Wie viele andere Kinder überall, mussten auch die Senner Kids in diesem Jahr auf vieles verzichten, das eigentlich schön und selbstverständlich ist! Ein guter Grund, den Nikolaus zu bitten, in diesem Jahr einen direkten Abstecher bei den 4- bis 8-jährigen Kickern des TuS 08 Senne I zu machen. Als der Nikolaus dann die jeweiligen Sporthallen oder den Sportplatz am Senner Waldbad für seinen Besuch bei den Senner Fußballern betrat, da wurde es dann auch recht schnell still, und die Kinder lauschten den Worten des Nikolaus, der zu jedem Kind etwas zu sagen hatte.

Die diesjährige Nikolausaktion der Fußballer des TuS 08 Senne I wurde durch die Unterstützung des TuS 08 Fördervereins Fußball möglich, der die ca. 120 Präsente sponserte. Jugendleiter Stefan Mahne freut sich darüber hinaus über die Unterstützung der „TuS 08 Helferhände", eine Elterninitiative, die den Verkauf an den Jugendspieltagen des TuS 08 am Waldbad organisiert: „Die TuS 08-Familie hat einmal mehr ihren großen Zusammenhalt und ihre gegenseitige Unterstützung bewiesen. Ein großes Dankeschön an den Förderverein und unsere treuen Helferhände!"

Die Senner Fußballer nutzten die Aktion darüber hinaus, um sich bei einem Sponsor zu bedanken, der auch in Pandemiezeiten keinen Schritt von der Seite der Waldbadkicker zurücktrat: „Die Volksbank Bielefeld-Gütersloh

trägt mit ihrer jährlichen Unterstützung auch zur Finanzierung der Freiwilligenstelle beim TuS 08 bei, die zur Zeit von Malte Hausmann besetzt wird. Der FSJler ist inzwischen eine unverzichtbare Säule im Tagesgeschäft der Senner Fußballabteilung und darüber hinaus Trainer in vier Jugendteams unseres Vereins", benennt der Fußballvorsitzende Lars Herrmann das breite Tätigkeitsfeld des Freiwilligen. Um die gute Zusammenarbeit zu unterstreichen, besuchte Frau Viktoria Gutmann von der Volksbank die Senner Nikolausaktion am 7.12. bei den F-Junioren der Senner.

Danke an unseren Förderverein, die Helferhände und die Volksbank Bielefeld-Gütersloh für die starke Unterstützung!

Der Förderverein

Ziele & Maßnahmen

Der Förderverein der Fußballabteilung des TuS 08 Senne I e.V.wurde gegründet, um die Arbeit der Abteilung im Jugend-und Seniorenfußball ideell und finanziell zu fördern. Dazu engagiert sich der Förderverein unter anderem durch:

- *Beschaffung von Mitteln durch Beiträge, Spenden sowie durch Veranstaltungen und Events*
- *Beiträge/Umlagen, Spenden, Zuschüsse und sonstige Zuwendungen*

Unser Förderverein unterstützt bei der Ausstattung der Fußballabteilung (insbesondere im Kinder- und Jugendbereich) u. a. mit Bällen, Trikots und Trainingshilfen und hilft finanziell aus, wo die Mittel nicht ausreichen. Zudem leisten wir unseren Beitrag zur Qualifizierung der Trainer und unterstützen bei der Ausrichtung von Veranstaltungen und Turnieren.

Wir brauchen Sie...

.....zur Realisierung unserer nächsten Ziele, wie z.B. die Verbesserung der sanitären Einrichtungen und der allgemeinen Trainings- und Spiel-bedingungen sowie langfristig eine Überdachung / Tribüne.

Engagieren Sie sich bei unseren Veranstaltungen, mit Ihrer Arbeitskraft, mit einer Mitgliedschaft oder durch Sach- und Geldspenden. Die Gelder kommen zu 100% der Fußballabteilung zu Gute!

Zahlen & Fakten

größte Fußballabteilung im Bielefelder Süden

- 19 Jugend- & 5 Seniorenmannschaften *(Saison 2021/2022)*
- ca. 550 aktive Fußballer

Am besten Steffi fragen!

Steffi Schlichting ist das „Mädchen für alles“ in der TuS 08-Geschäftsstelle

Fragen wie „Ist das Kind schon spielberechtigt?“, „Muss da noch ein Mitgliedsantrag ausgefüllt werden“, „Die Eltern wissen nicht, wo sie unterschreiben sollen“... All dies sind nur wenige der Fragen, die Steffi Schlichting für die Fußballabteilung des TuS 08 Senne I regelmäßig beantworten muss.

Seit inzwischen über einem Jahr leistet die 44-jährige Angestellte des TuS 08 einen Großteil des Verwaltungsaufwandes für die mitgliederstärkste Abteilung am Waldbad und ist mittlerweile Profi in dem Geschäft. „Am Anfang musste ich mich echt in die Materie reinknien“, erzählt die engagierte Vereinsmitarbeiterin und Fußballerin wider Willen, die eigentlich passionierte Handballerin ist und dort die jüngsten Kids betreut. Fußballerchef Lars Herrmann ist erleichtert, dass die aufwändige Verwaltung seiner Abteilung endlich strukturiert und aus einer Hand läuft: „Wir hatten jahrelang unterschiedliche Vorstandsmitglieder, die alle irgendwelche Teilaufgaben in der Abteilungsbürokratie erledigt haben. So kam es immer wieder zu Wartezeiten, verschwundenen Anträgen, fehlenden Unterschriften und

> **„Der bürokratische Aufwand ist nicht unerheblich“**

Missverständnissen“, erläutert Präsi Herrmann die ineffiziente Vergangenheit. Wahrhaftig ist der bürokratische Aufwand innerhalb eines so großen Ressorts wie Fußball nicht gerade unerheblich. „Seit 2015 hat sich die Anzahl der Kinder und Jugendlichen, die bei uns mit dem Fußballspielen angefangen haben und aus Ländern wie dem Irak und Afghanistan stammen, deutlich erhöht“, weiß Jugendleiter Stefan Mahne. Die Antragswege, insbesondere für eine Spielberechtigung des Westfälischen Fußballverbandes, sind aber für diese Kinder und Jugendlichen nicht gerade einfach bzw. deutlich aufwändiger. Während bei Kindern mit deutscher Staatsangehörigkeit hier in der Regel ein Stempel vom Einwohnermeldeamt ausreicht, benötigen Kinder aus bestimmten Län-

dern neben einer übersetzten und beglaubigten Geburtsurkunde, eine amtliche Meldebestätigung sowie eine Kopie ihres Ausweisdokumentes. Für Steffi Schlichting aber gehören diese Details inzwischen zum „Täglich Brot" im regelmäßigen Umgang mit „ihren" Fußballern. „Manchmal muss ich bei den Trainern hier und da auch ein wenig forscher nachfassen, wenn mal wieder ein Einschreibebeleg oder eine Vereinsabmeldung bei einem Neuzugang fehlt", grinst das stets gut aufgelegte „Mädchen für alles", „aber meistens landen die nachgeforderten Dokumente dann auch ein, zwei Tage später in meinem Fach." Aber auch oder gerade für diejenigen, die sich in der deutschen Bürokratie nicht oder noch nicht zurechtfinden, ist Schlichting eine kompetente Ansprechpartnerin. „Viele Kinder und Jugendliche können sich nur über das Bildungs- und Teilhabepaket (BUT) den organisierten Sport im Verein leisten. Bei der Antragstellung und dem Ausfüllen der Formulare bin ich gerne behilflich", gibt sich die Handballtrainerin durchaus serviceorientiert. Immer dienstags von 19 bis 21 Uhr und jeden ersten Samstag im Monat von 10 bis 12 Uhr ist die Geschäftsstelle des TuS 08 Senne I in den Räumlichkeiten der Herrmann-Windel-Halle Am Waldbad 72 besetzt und stehen Steffi Schlichting sowie ihre beiden Kolleginnen Annika Schwalm und Elena Ruthmann den Vereinsmitgliedern sowie denjenigen, die gerne eines werden möchten, zur Verfügung. Dabei betont Steffi Schlichting aber auch, dass „der Ton stets die Musik macht": „Manchmal sind Anfragen, Schreiben oder Anrufe durchaus an der Grenze zur Frechheit, da muss ich dann erstmal tief Luft holen und einmal durchatmen, bevor ich darauf antworte". Eines steht bei Steffi Schlichting und dem Team der Geschäftsstelle aber außer Frage: Lösungen werden für alles und jeden gefunden, aber mit einem Lächeln und ein wenig Freundlichkeit geht vieles einfacher!

Fleischerei
MÜNCH
TRADITION | INNOVATION | HANDWERK
Fleischerei Münch by L. Hermstein

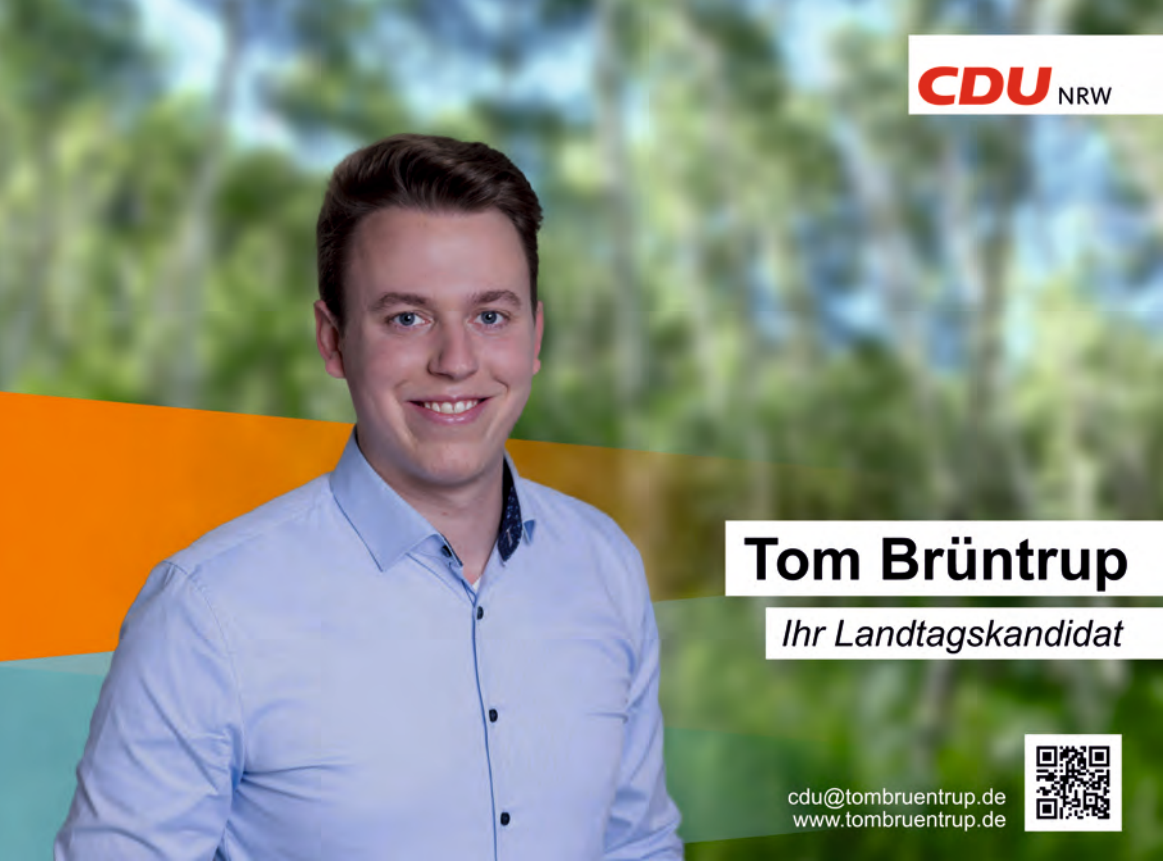

Liebe Sennerinnen und Senner,

um mich Ihnen vorzustellen: Ich bin Tom Brüntrup und ich bin Kandidat der CDU für die kommende Landtagswahl im Mai 2022. Geboren und aufgewachsen bin ich genau auf der anderen Seite des Teutoburger Waldes – in Stieghorst. Nach meinem Abitur 2015 habe ich ein Duales Studium bei der Finanzverwaltung NRW absolviert und bin aktuell als Betriebsprüfer tätig. Dort wo ich als Kind im Wald gespielt habe, sind heute teilweise nur noch kahle Flächen. Es ist mir daher ein Anliegen, mich für den Teutoburger Wald und seine Wiederaufforstung einzusetzen. Gleiches gilt für die Vereine. Der Vereinssport dient nicht nur der reinen Freizeitgestaltung oder der körperlichen Betätigung, sondern er ist auch ein Ort des sozialen Miteinander und der gemeinsamen Emotionen – insbesondere bei Fußballspielen. Der Dank gilt daher all denjenigen die ihn durch ihr ehrenamtliches Engagement möglich machen. Sie verdienen es bei ihrer zeitintensiven und gemeinnützigen Tätigkeit unterstützt zu werden. Dies möchte ich tun. Politik muss sich in allen Bereichen an den Anliegen und Interessen der Menschen orientieren. Ich möchte Sie daher bitten: Lassen Sie uns im Mai 2022 gemeinsam die Zukunft unseres Landes und die der Senne gestalten!

Bei Fragen, Anliegen oder Ideen wenden Sie sich jederzeit gerne an mich!

Mit herzlichen Grüßen

Tom Brüntrup

Der TuS 08 Senne I sucht Dich!

Weit über 80.000 Sportvereine sind in unserem Land beheimatet. Die Arbeit, den Interessen der Mitglieder gerecht zu werden, ist eine tägliche Herausforderung. Etliche Vereine nutzen für diesen Kraftakt die Bereitschaft vieler ehrenamtlicher Helferinnen und Helfer. Um es auf den Punkt zu bringen: Ohne das unermüdliche und prägende Ehrenamt gäbe es einen Großteil der 80.000 Sportvereine in der heutigen Zeit (wohl) nicht mehr!

Auch unser geliebter TuS 08 Senne I ist auf die Arbeit unserer unersetzbaren Ehrenamtlichen angewiesen. Um weiter auf stabilen Fundamenten zu stehen und diese sogar noch zu erweitern, suchen wir genau Dich!

Du hast Lust Dich ehrenamtlich in einem familiären Sportverein zu engagieren?

Dir macht ehrenamtliche Arbeit mit Gleichgesinnten in einem sportlichen Umfeld Spaß?

Dann bist Du bei uns genau richtig!

Für unsere wöchentlichen Heimspiele der Junioren- und Seniorenmannschaften suchen wir Verstärkung im Bereich unseres Verkaufs und des Ordnerwesens. Wir sind als Sportverein dazu verpflichtet unser eigens aufgestelltes Hygienekonzept zu 100% umzusetzen. Hierfür benötigen wir weitere, ehrenamtliche Helferinnen und Helfer.

Haben wir Dein Interesse geweckt?

Dann sprich uns einfach an!

Wir freuen uns auf Dich!

„ABGEPFIFFEN“

An dieser Stelle wollen wir zukünftig mit der Rubrik „Abgepfiffen“ etwas bissig Themen oder Sachverhalte kommentieren, die man nicht zu ernst nehmen sollte - viel Vergnügen!

Achtung Rosinen Picker!

Die Abgründe des „Geschäfts“ Fußball..

„Alle Jahre wieder..“ kommt zumindest in unseren Breiten zu dieser Zeit regelmäßig das Christuskind. Im „Fußballgeschäft“ kommt es vor allem im Frühjahr, irgendwann, wenn die Pflanzen Knospen und Blüten treiben und es langsam aber allmählich wieder wärmer wird. Früher als der TuS 08 noch die drei Teams des oberen Jugendbereiches, sprich C-, B- und A-Junioren in der Bezirksliga beschäftigte, kamen sie „alle Jahre wieder“ in Scharen, die sogenannten „Scouts“ und „Spielerbeobachter“. Aufgereiht an der Außenlinie des in der Frühlingssonne saftig erstrahlenden Grüns des Senner Sportplatzes. Mittlerweile hat unser TuS 08 leider keine Jugendmannschaft mehr in der Bezirksliga. Das einst „analoge“ Phänomen der sogenannten Spielerbeobachtung und -ansprache hat sich aber verschärft. Ab März, oft aber auch schon im Winter, läuft das DFBnet E-Mail-Postfach nahezu über mit Ankündigungen aus dem Bielefelder Norden und Westen, Gütersloh und manchmal sogar Lippe, diesen oder jenen Spieler vom Senner Waldbad „zwecks Vereinswechsel zur kommenden Saison“ anzusprechen. „So ist eben das Geschäft“ vernimmt man dann immer wieder von Funktionären größerer und professioneller bis semi-professioneller Vereine, die sich unseren heißgeliebten Ballsport Hunderttausende, bis Millionen kosten lassen. Ja, das Geschäft mit den 12-jährigen boomt! Grundsätzlich darf man sich aber noch glücklich schätzen, wenn überhaupt die „Etikette“ bei Anwerbungsofferten gegenüber den meistens breitensportlich organisierten Vereinen eingehalten wird. Einige Vereine operieren

lieber „im Dunkeln", nicht das sich so ein „Ballsportclub des allgemeinen Pöbels" noch erdreistet, die elitären Ambitionen des gefühlten und selbsternannten fußballsportlichen Hochadels zu durchkreuzen. Dabei ist klar: Für hochtalentierte Fußballkinder sind die Möglichkeiten der individuellen Förderung in einem Breitensportverein begrenzt. Hier sind die kleinen Vereine angehalten, in Rücksprache mit Erziehungsberechtigten, dem Kind, den Trainern und unter ganzheitlicher Berücksichtigung der individuellen Situation des Talents, Zukunftsaussichten zu besprechen und aufzuzeigen. Die Praxis ist aber häufig eine andere: Die Eltern eines Kindes werden von überehrgeizigen Trainern ambitionierter Clubs angerufen und ob der schillernden Zukunft des eigenen Sprosses „heiß" gemacht. Irgendwann gen 30. Juni flattert dann, wenn überhaupt, eine Vereinskündigung ins Haus. Irgendwann im August fragt dann ein Vereinsfunktionär aus dem Nachbarkreis an, warum denn für C-Jugendkicker xy keine „Freigabe" erteilt worden sei („Geht's noch, ey?!"). Ganz spannend wird es dann, wenn sich der „kleine Verein" erdreistet, die gemäß Spielordnung statthafte Ausbildungsentschädigung für 10 Jahre Aufhelfen, Tränen trocknen, motivieren und ausbilden (ja, ausbilden) zu erheben. Da kommen für einen abwerbenden Regionalligisten mal ganz schnell 750 € zusammen. Dann heißt es im „Geschäft Fußball" ganz schnell: „Dafür haben wir leider kein Geld!" Als nächstes werden dann die Eltern, die viele Jahre bei Wind und Wetter zur Stange gehalten haben, auf den kleinen Verein gehetzt. Die traute, gemeinsame Vergangenheit ist dann oft schnell vergessen und der Ex-Verein wird aufgefordert, „sich der Entwicklung des Kindes gefälligst nicht in den Weg zu stellen". Da wird den kleinen Spielverderbern aus der Nachbarschaft dann mit der Presse gedroht – ein Skandal, für 10 oder manchmal auch 15 Jahre Arbeit mit dem Jugendlichen etwas ZU VERLANGEN! Ab dem Moment ist es dann oft vorbei. Die soziale Beziehung zu schönen und erfüllten Kindertagen – zerstört. Der Ex-Verein - Doofmänner und -frauen! Der geliebte Ex-Sportplatz – die verbotene Zone! Nicht selten endet die erhoffte, steile Karriere dann genauso abrupt, wie sie begonnen hat. Eine Rückkehr? Scheint unmöglich.

Senner D-Junioren:
eine heiß begehrte Ware im Fussball

Weil's um mehr als Geld geht!

Wir fördern Gemeinschaft!

Und das bereits seit 1825. Wir gehören dazu, sind mittendrin, sind Teil dieser Stadt – viel mehr als nur eine Bank.

sparkasse-bielefeld.de

Sparkasse Bielefeld

Im Interview

Nach gut sechs Jahren haben sich die Wege getrennt, „Wasi“ und „Lyko“ sind seit einigen Wochen nicht mehr Trainer unseres Waldbadexpresses.

Mike und Christian haben es geschafft, die Mannschaft von der Kreisliga B in die Bezirksliga zu führen, in diverse Endrunden bei den Hallenkreismeisterschaften mit Spielen vor bis zu 3.000 Zuschauern sowie in den Westfalenpokal. Es waren sportliche Highlights für den TuS, die wir über Jahrzehnte nicht hatten, vielleicht sogar noch niemals hatten... Man wird sagen dürfen, dass die beiden eine sportliche Ära des Erfolges geprägt haben, an die man sich noch in vielen Jahren wird erinnern dürfen. Vor allem jedoch wird man in Erinnerung behalten, „Wasis“ engagierte und laute Ansprache an seine Jungs „Alle, alle, alle...“, aber auch Lyko, wenn er mit der Linienrichterfahne unter dem Arm geklemmt mit Zuschauern quatschte...

So kannte man das Duo Wahsner Lyko am Waldbad

Ihr habt nicht nur Euren Jungs und Spielern, sondern auch uns Zuschauern und dem Verein tolle Jahre bereitet, es war eine Freude!

Leider ist es wie so oft im Leben, dass sich über die Jahre Abnutzungserscheinungen bemerkbar machen. Diese zu erkennen und entsprechend damit umzugehen, ist manchmal nicht ganz einfach, dies gilt im Übrigen auch für den Vorstand. Dennoch war es notwendig, nach 6 Jahren neue Reize zu setzen, insoweit war die einvernehmliche Trennung trotz der tollen Zeit auf die Zukunft gesehen, dann doch leider unvermeidbar.

Dennoch ein Riesendankeschön an euch Beide, Mike und Christian, Ihr habt nicht nur den Verein geprägt, sondern auch viele junge Menschen ! Wir wünschen euch in jeder Beziehung alles Gute und hoffen auf ein Wiedersehen in der bpi Arena, egal ob als Zuschauer oder Trainer, bei einem lauten „ Alle, alle, alle „ oder einem parlierenden Linienrichter...

6 Jahre Trainertätigkeit im Rückblick bei einem Schnitzel Im Baron mit Wasi und Lyko

Wann und in welchen Vereinen habt ihr selber Fußball gespielt?

Christian: von der Brackweder Jugend über Stationen im Bereich Braunschweig habe ich in Brackwede und Ahmshausen gespielt, bevor ich mit Mike Trainer wurde.

Mike: nach der Jugend (Fichte) war ich viele Jahre in Brackwede, Friedrichsdorf (ein Jahr), Theesen (vier Jahre), dann wieder Brackwede (mit Lars Herrmann), seitdem Trainer in Brackwede und Senne.

Was macht für euch den Reiz am Fußball aus, was treibt euch auf dem Fußballplatz zur Weißglut und ärgert euch?

Christian: Sicherlich das Zusammensein mit anderen Menschen, die Gemeinschaft, dass Erarbeiten von Lösungen für das Spiel, wichtig natürlich auch der Spaß; zur Weißglut treiben mich unfähige Schiedsrichter...

Mike: Da bin ich ganz bei Christian, das große Ziel ist natürlich immer das Gewinnen, aber auch Lösungen zu erarbeiten und gegnerische Mannschaften mit den eigenen Mitteln zu ärgern; es ärgert mich, wenn man nicht alles versucht hat...

Was hat damals den Ausschlag gegeben, dass ihr in der Senne angefangen habt? Wie seht ihr die Entwicklung des Vereines?

Christian: Lars Herrmann hatte angefragt und wir fanden die Aufgabe spannend. Ich befürchte, dass es für den Waldbadexpress eine ganz schwere Saison werden wird. Ich hoffe, dass sie es schaffen werden

Mike: Lars, Stefan Mahne und andere Mitstreiter hatten den Vorstand übernommen, es war ein sehr junger und engagierter Vorstand, die hatten Pläne und Ziele und es passte einfach zusammen. Nach der Trennung ist es jetzt nicht ganz leicht für mich, dennoch möchte ich der Mannschaft alles Gute und viel Erfolg wünschen. Ich hoffe, ihr haltet die Klasse! !

Borussia Dortmund oder Bayern München?

Ganz klar die Roten (*Mike*), bei mir weder noch, mein Herz schlägt für Freiburg (*Christian*).

Ihr seid mehr als sechs Jahre die Trainer der äußerst erfolgreichen 1. Herren gewesen, was wird euch von der Mannschaft und dem Verein in Erinnerung bleiben?

Christian: Natürlich die Entwicklung der Mannschaft mit den zwei Aufstiegen, aber auch die Entwicklung von Spielern, mit denen wir von Anbeginn an zusammengearbeitet haben, die Teilnahme am Westfalenpokal, die Highlights in der Halle, vor allem die Platzierung als Fünfter in der ersten Saison Bezirksliga, das hat mich richtig stolz gemacht, das muss ich ehrlich sagen...

Mike: Ich habe in der Senne sehr viele junge Spieler und Menschen kommen und gehen sehen, zu sehr vielen habe ich heute noch Kontakt. Ich verfolge bis heute gerne noch die Werdegänge meiner Spieler, vor allem auch im privaten und beruflichen Bereich, das ist mir neben den sportlichen Erfolgen, die Christian erwähnt hat, genauso wichtig!

Mike Wahsner und Christian Lyko haben eine Ära am Waldbad geprägt

Zwei Aufstiege, diverse Endrunden der Hallenkreismeisterschaft und Pokalteilnahme, welches dieser Ereignisse bedeutet Euch am meisten?

Christian: Für mich war der Aufstieg in die Bezirksliga der größte Erfolg.

Mike: Rein sportlich hat Christian natürlich recht, emotional war für mich der Aufstieg in die Kreisliga A mit den Siegen in Babenhausen und der Kutschfahrt fast noch schöner; das Highlight war natürlich, am Ende des Tages dann auch noch in der Tabelle vor Türk Sport zu stehen (lacht)...

Lieber schlecht spielen und gewinnen als gut spielen und verlieren?

Beide wie aus der Pistole geschossen: am liebsten gut spielen gewinnen, sonst jedenfalls gewinnen...

Wie schätzt ihr das „Senner Konzept" (Wir Senner spielen ohne Geld...) ein, ist dieses eurer Meinung nach in der Bezirksliga zukunftsfähig?

Christian: Sicherlich ein sympathisches Alleinstellungsmerkmal in der Bezirksliga und wohl auch in den Ligen darunter. Ich befürchte jedoch, dass es sehr schwierig werden wird, das Niveau und damit die Klasse auf Dauer ohne Geld zu halten.

Mike: Ich befürchte, dass Christian recht hat. Die Zeiten haben sich leider noch einmal geändert, in sämtlichen anderen Vereinen der Liga wird an die Spieler gezahlt, man versuchte im auch immer wieder, mit Geld unsere Spieler abzuwerben. Die Entwicklung spricht leider aus meiner Sicht gegen das Konzept, obgleich es damals der Grund war, dass wir gekommen sind... Ich drücke die Daumen!

Was ist für euch das Besondere in der Senne und beim TuS 08, worin unterscheidet sich dieser Verein von anderen Vereinen?

Christian: Auch wenn wir jetzt nicht mehr Trainer sind, war es lange Zeit dieser unglaubliche Zusammenhalt zwischen Vorstand und Trainern. Dann natürlich die Mannschaft, die unfassbar mitgezogen hat, und der Unterschied zu anderen Vereinen ist sicherlich:... das Geld! Ich kenne keinen anderen Verein, wo etwas derartiges ohne Geld funktioniert, davor ziehe ich den Hut!!

LIENENKÄMPER & GRUNER
RECHTSANWÄLTE

Hauptstrasse 120
33647 Brackwede
Tel.: 0521 942760
Fax: 0521 9427627
E-Mail: kanzlei@anwalt-in-brackwede.de

Mo-Do: 8:00-13:00 und 14:00-17:30
Fr: 8:00-13:00

Mike: Ich habe den Zusammenhalt geschätzt, das Bestreben, alte Senner wieder zurückzuholen im Sinne des Vereins und der Senner Gemeinschaft. Sicherlich haben Christian und ich aber auch von der sehr, sehr starken Jugendarbeit profitiert, da haben viele ganz tolle Arbeit geleistet.

Der aktuell beste Fußballer der Welt, Euer Fussballhero aus der Vergangenheit?

„Christian Lyko" (*Mike*) und „Jahrelang war ich das natürlich!" (*Christian*)... und lachen sich tot...

Wie lange seid ihr schon als Duo unterwegs, wird man euch auch zukünftig wieder zu zweit in einem Verein als Trainer sehen?

Beide: So grob 20 Jahre, ob man uns als Duo wieder sehen wird, wird sich zeigen, entweder es ergibt sich etwas oder nicht (*Christian*). Wenn man uns wieder sehen wird, dann nur als Duo (*Mike*)

Frei nach Bill Shankly „Es gibt Leute, die denken, Fußball sei eine Frage von Leben und Tod. Ich darf Ihnen versichern, es ist weitaus ernster...": Könnt ihr euch auf die nächsten Jahre auch Sonntage ohne Fußball vorstellen?

Christian: Also ganz ehrlich, vorstellen kann ich mir alles, zumindest wenn es eine interessante Aufgabe ist. Ansonsten kann ich mir aber auch vorstellen, ohne Fußball auszukommen...

Mike: Ich sehe das ähnlich, die Philosophie und die Ziele eines Vereines müssen passen, dann kann ich mir das mit uns beiden durchaus vorstellen, schauen wir einmal, was die Zeit bringt...

Und jetzt gleich im Anschluss an das Gespräch: Schnitzel/Pommes oder Grünkohl mit fetter Wurst, Apfelschorle oder ein kaltes Bier?

Na klar, Schnitzel und Bier!!

Lieber ein Volltreffer,
als Pflegeheim.

Pflegehelden – liebevolle 24-Stunden-Pflege im eigenen Zuhause.

pflegehelden
Aus Liebe. Für Menschen.

DEKOFELLE
TEPPICHE
FUSSMATTEN
NATURFASER
BODENBELÄGE
STUFENMATTEN
BADTEPPICHE
KUNSTRASEN

ERHÄLTLICH IN BAU-, FACH-,
GARTEN- UND MÖBELMÄRKTEN

Golze 1873
STARKE MARKEN I STARKE KONZEPTE

ASTRA · SCHÖNER WOHNEN KOLLEKTION · JOOP! · AKO®

Langes Feld 29 | 31860 Emmerthal | T +49 (0) 5155 / 959-0 | info@golze.de | www.golze.de

WIR BILDEN AUS
(M/W/D)

Industriekaufleute

Fachkräfte für Lagerlogistik

Aus dem Leben eines **Freiwilligendienstleistenden** beim TuS 08 Fußball!

Hallo allerseits!

Ich bin Malte Hausmann, der derzeitige FSJler beim großen TuS 08 Senne I. Vom 01.09.2021 bis zum 31.08.2022 bin ich nun Teil des Vereins und bringe mich so viel und so gut, wie möglich in das Leben auf und neben dem Senner Sportplatz ein. Falls Ihr Euch fragt, wofür ich alles zuständig bin, will ich Euch einmal meinen Arbeitsbereich vorstellen! Der Trä-ger meines FSJs ist der Landessportbund NRW, der mir für meine 39 Wochen-stunden, die ich beim Verein arbeite, ein Taschengeld von 315 € ausbezahlt. Das ist zwar nicht das Meiste, aber für mich als frischen Abiturienten ist das durch-aus akzeptabel.

Meine Arbeitszeiten kann ich sehr flexibel mit meinen Ansprechpartnern und Praxisanleitern, Stefan Mahne und Manon Greenyer festlegen. Mein Arbeitstag in der Woche startet immer zwischen 10 und 13 Uhr, je nach Wochentag und jeweiligem Aufgabenpaket, das ich erledigen muss. Meine Dienstgeschäfte enden zwischen 17:30 und 20:30 Uhr. Über fast 15 Stunden in der Woche erstreckt sich meine Bürozeit, die meistens direkt nach Ankunft am Platz beginnt. In dieser Zeitspanne habe ich einige feste Aufgaben, wie mich in Absprache mit Doris Mahne, um die Verkaufshütte zu kümmern oder für Ordnung am Kunstrasenplatz zu sorgen. Bürozeit ist also relativ..;-) Die Warteliste mit den Anfragen zu einem Probetraining habe ich auch nach einer kurzen Eingewöhnungszeit übernommen, weswegen ich mit vielen Eltern von fußballbegeisterten Kindern in Kontakt komme. Dass die Räumlichkeiten des Vereinsheims den Umständen entsprechend sauber und aufgeräumt aussehen, ist ein weiterer Punkt meiner Tätigkeitsliste. Weitere Anweisungen bekomme ich immer vom Jugendleiter der zeitgleich auch mein Trainerkollege und Praxisanleiter ist, also Stefan Mahne, oder dem Kassenwart Raphael Ludwig zugeteilt, wenn mal kleine, schnelle Aufgaben flexibel erledigt werden müssen. Die „Bürozeit", die dann noch übrig bleibt, nutze ich, um Trainingseinheiten und Fußball-AGs vorzubereiten.

Ich bin nämlich 8 Stunden in der Woche aufgrund von Kooperationen mit den nahe liegenden Grundschulen und der Realschule Senne dort vor Ort, um einigen Kindern Fußball beizubringen und ihnen eine Abwechslung von der Schule und der OGS/ÜMB zu bieten. An einem Morgen in der Woche bin ich auch bei der benachbarten Kita Jahnstraße, um mit den ältesten Kita-Kids ein wenig zu kicken und schon im jungen Alter die Leidenschaft für den Fußball zu wecken.

Nach den Angeboten an den Schulen geht es für mich endlich in den Vereinssport, wo ich bei vier Jugendmannschaften als Co-Trainer tätig bin. Dabei gibt es eine Menge Abwechslung, da Mannschaften aus jeder Altersstufe dabei sind. Vom Training der F4 mit noch sehr kleinen Jungen und Mädchen über die E1 und die D4, wo das richtige Fußballspielen so langsam losgeht bis hin zu der B2, unseren Jugendlichen. Durch meine eigene Fußballerkarriere in meiner Heimat Vlotho/Exter, hab ich einen enormen Vorteil und kann den Kindern meine Fußballkenntnisse vermitteln und ihnen ein spaßiges und nützliches Training bieten, welches ich mit meinen Trainerkollegen abspreche.

Wenn man in einem Fußballverein arbeitet, zählt auch fast jeder Samstag zu meinen Arbeitstagen, an denen ich meine Mannschaften als Trainer und Betreuer bei den Heim- und Auswärtsspielen begleite. Je nach Spielstätte und Anstoßzeiten variieren die Arbeitszeiten von zwei bis manchmal fünf oder sechs Stunden. Durch Absprachen mit den anderen Trainern kann man sich aber auch mal einen Samstag freinehmen.

Zu diesen Aufgaben kommen dann noch das FSJ-Seminar und die Seminare zum Erwerb der Übungsleiter C-Lizenz, bei denen ich mit andern FSJlern und Übungsleitern aus Bielefeld in Kontakt komme und wichtige Kenntnisse über das FSJ und das Übungsleiterdaseins lerne, was mit Sicherheit eines der besten Aspekte des FSJs ist.

Ich bin sehr zufrieden mit den Aufgaben und dem Leben rund um den TuS 08 und freue mich noch bis zum nächsten Sommer hier arbeiten zu dürfen, bis es dann für mich mit meinem eigenen Berufsweg weitergeht.

Viele Grüße,

Euer FSJler
Malte Hausmann

bpi wünscht dem TuS 08 Senne I eine erfolgreiche Saison!

CMP
BPM
CRM
solutions bpi
ECM
ITS
DMS

DSGVO konform
Art.6 Abs.1 lit.c der DSGVO

solutions bpi

Kontaktdaten erfassen / Infektionsketten erkennen # unkompliziert, # schnell, # kontaktlos, # sicher

sEvEn

safe event entrance - die APP für die Registrierung von Gästen gemäß Covid-19

Ihr **IT-SPEZIALIST** in Sachen **DIGITALISIERUNG**

bpi solutions gmbh & co. kg
Krackser Str. 12
33659 Bielefeld
E-Mail: info@bpi-solutions.de
www.bpi-solutions.de

MITGLIED BEI:
DIE FAMILIEN UNTERNEHMER
Wir sind die Wirtschaft!

DAS KOMMT AUS BIELEFELD .DE

Skandinavien: **bpi solutions nordic aps** Birk Centerpark 40, DK - 7400 Herning

Schaut doch mal in unserem Webshop vorbei!

Auf unserer Homepage findet Ihr T-Shirts, Hoodies & Co im neuen Senner Design. Vielleicht findet sich nicht nur etwas schönes für euch, sondern auch das ein oder andere Geschenk für Eure Liebsten.

Team des Jahres 2021

An dieser Stelle soll zukünftig in der Weihnachtsausgabe des Senner WaldBlatt das Team des Jahres gekürt werden.

auf dem Bild fehlt Trainerin Sarah Schäfer

Die Aussage, „Kinderfußball habe nichts mit Erwachsenenfußball zu tun", ist alles andere als eine im Fußballbreitensport langläufig bekannte und anerkannte Regel. Auch nach vielen Jahren wissenschaftlicher Begleitung und zahlreichen Reformen im deutschen Kinder- und Jugendfußball, werden immer noch Bambinis und F-Junioren auf den Fußballplätzen, Republik auf und Republik ab, mit „taktischen Anweisungen" und wenig adäquaten und pädagogisch kaum altersgerechten Maßregelungen traktiert. Da laufen kaum metergroße Bambinis eine Platzrunde nach der nächsten und sollen „ein Dreieck bilden" oder F-Junioren „den richtigen Moment für den Diagonalpass zur Spielverlagerung finden".

Dass es auch anders geht, das zeigt unser Team des Jahres, die Senner G-2-Bambinis. Schon die Komposition des Übungsleiterensembles scheint, für den nach wie vor als Männerdomäne verschrienen Fußballsport, eine Besonderheit: „Die wahre Sensation in unserem Verein ist doch die, dass Sarah Schäfer (40), Doris Mahne (68) und Mathilda Freudenau (13) unsere G2 trainieren", adelte jüngst G- bis-E-Koordinator Holger Globich die Mannschaft um die Trainerinnen der 5-jährigen Waldbadkicker. Wahrhaftig, bei den G2-Bambinis geht es verspielt und munter, drüber und drunter. Dabei weiß auch die Mannschaft von Sarah Schäfer, dass es beim Fußball um „Tore erzielen und Tore verteidigen" geht.

Dabei müssen die 2016er regelmäßig gegen Mannschaften mit älteren Kindern antreten. Trotzdem zieht sich die G2 dabei stets achtbar aus der Affäre und kann auch gegen die oft sechsjährigen Kids der anderen Teams gut mithalten. Auch Ugur Pamuk, Ex-Profi und Trainer vom SC Hicret Bielefeld, der Teile seiner Juniorenzeit am Senner Waldbad verbracht hat, zeigt sich von dem Konzept im Senner Jugendfußball überzeugt: „Mein Sohn Malik ist fußballbegeistert und spielt in der Mannschaft von Sarah und Doris. Die Trainerinnen gehen super mit den Kleinen um und vermitteln das, was in dieser Altersklasse am wichtigsten ist und das ist in erster Linie Spaß und Freude am Fußball. Ich wünsche der Mannschaft, dass sie weiterhin so viel Spaß an unserem Lieblingssport hat!"

Diesem Kompliment können wir uns nur anschließen und gratulieren daher unseren G-2-Bambinis ganz herzlich zum Titel „Team des Jahres 2021"!

DAS SPORTSCHECK
VORTEILS-
PROGRAMM
Als Mitglied bei TuS 08 SENNE I profitierst auch du!
Einfach QR-Code scannen und registrieren
RABATTE
BONUSPUNKTE
CASHBACK
SportScheck
SPORTSCHECK.COM

WILLKOMMEN BEIM SPORTSCHECK VORTEILSPROGRAMM

Wir bieten dem TuS 08 SENNE I sowie dessen Mitgliedern attraktive Benefits.
Das kostenlose SportScheck Vorteilsprogramm lohnt sich:

FÜR DICH ALS MITGLIED

- **10 % Nachlass** auf das komplette SportScheck Sortiment*
- **30 %** auf alle Filialservices und Testequipment
- **Bonuspunkte** sammeln und einlösen
- **10-fach Punkte** auf den ersten Einkauf**
- **Zusätzliche Top-Deals** rund um deinen sportlichen Lebensstil

FÜR DEINEN VEREIN

- **3 % Cashback** auf den gesamten Umsatz der Mitglieder bei SportScheck***

Alle Infos unter **sportscheck.com/vorteilsprogramm**

Schon gewusst? Mit der SportScheck App hast du deine Kundenkarte inklusive Vorteilsprogramm immer dabei.

HOL DIR JETZT UNSERE SPORTSCHECK APP

JETZT BEI Google Play

Laden im App Store

* 10 % auf das gesamte Sortiment von SportScheck, gültig in allen SportScheck Filialen oder auf sportscheck.com. Ausgenommen sind Elektronikartikel, Fahrräder, SUP-Artikel und Artikel mit Direktversand durch Partner. Nicht mit anderen Sonderaktionen oder Vorteilscoupons kombinierbar. Nicht einlösbar beim Kauf von Geschenkgutscheinen und von Event-Tickets und bei Event-Anmeldungen. **Nur für Neukunden.
*** 3 % Cashback auf den gesamten Umsatz nach Retouren aller Mitglieder und Mitarbeiter. Auszahlung erfolgt jährlich.

W. RUNTE
HOCHBAU

Maurer-, Stahlbeton- u. Putzarbeiten • Neubau
Umbau • Sanierung • Abdichtungen
Wärmedämmung • Schimmelpilzbekämpfung

Wächterstr. 18
33659 Bielefeld

Telefon: 0521 - 40687
Telefax: 0521 - 401028

www.runte-bau.de
info@runte-bau.de

Wir wünschen allen Senner Mannschaften eine erfolgreiche Saison!

Code scannen
zum reservieren
Schwanen - Apotheke

Schwanen - Apotheke

Apotheker Steffen Hauptmeier
Buschkampstr. 165 - 33659 Bielefeld (Senne)
Tel. 0521/40918 - Fax 0521/403262
www.schwanen-apotheke-senne.de

Gesund werden – gesund bleiben! Wir beraten Sie gerne!

HISTORY

IMPRESSUM

TuS 08 Senne I e.V. Fußballabteilung
Am Waldbad 72
33659 Bielefeld
webmaster@tus08senne1-fussball.de
www.tus08senne1-fussball.de

Klimaneutral Druckprodukt
ClimatePartner.com/12518-1907-1001

Chefredaktion: Stefan Mahne

Sponsoring / Anzeigen: Björn Gläser
sponsoring@tus08senne1-fussball.de

Förderverein: Alexander Hohmann
alexander.hohmann@foerdervereinfussballsenne.de

Verantwortlich für den Inhalt: Stefan Mahne

Alle Angaben ohne Gewähr.
Trotz sorgfältiger inhaltlicher Kontrolle übernehmen wir keine Haftung für die Richtigkeit der Inhalte sowie für Schäden, die durch fehlerhafte Eintragungen oder durch Druckfehler entstehen.

TuS 08 Senne I

www.tus08senne1-fussball.de

Du findest uns auf

TUS 08 Senne I e.V.