September 2020

Senner WaldBlatt

- Das Magazin -

DIE JUGEND IM FOKUS

Grundlage für langfristigen Erfolg

STARTSCHUSS

Erste Ausgabe des Senner WaldBlatts

DAS MAGAZIN

3 **Vorwort**

4 **Projekt Zukunft**
Die Jugend im Fokus

6 **Die 1. Mannschaft**
Quo vadis, Waldbadexpress?

8 **Die 2. Mannschaft**
Das unberechenbare zweite Jahr

12 **Die 3. Mannschaft**
...geht ins fünfte Jahr - so gut wie nie zuvor?

16 **Im Porträt**
Zehn Fragen an „Henne“

19 **Fußball-Feriencamp**
5. Fußballcamp in den Sommerferien

22 **Bundefreiwiligendienst**
beim TuS 08 Senne I

26 **“Abgepfiffen“**
Die große Fußballfamilie

28 **Förderverein**

30 **Bildergalerie**

31 **Impressum**

Liebe Vereinsmitglieder, liebe Freunde des TuS 08 Senne I,

ich begrüße Euch recht herzlich zur neuen Spielzeit und damit gleichzeitig auch zur ersten Ausgabe unseres neuen Senner WaldBlatts.

„Und wieder was Neues!“ - als Fußballabteilung des TuS 08 Senne I sind wir ständig daran interessiert, uns permanent weiter zu entwickeln, die Strukturen an sich wandelnde Rahmenbedingungen anzupassen und mit viel Innovationsgeist Veränderungen für die über 500 Aktiven zu gestalten. Als Stefan Mahne und ich vor nunmehr 6 Jahren zusammen und quasi über Nacht die Leitung der Fußballabteilung übernommen haben, hatten wir viele Ideen und Träume. Wir konnten jedoch nicht absehen, welch großartige Entwicklung unsere Fußballabteilung in dieser kurzen Zeit nehmen würde, worauf ich aktuell sehr stolz bin.

Der Startschuss dieser inzwischen fortwährenden Veränderung fiel mit dem großzügig durch Familie Kortkamp unterstützten Bau des neuen Kunstrasenplatzes und mündete sportlich im vergangenen Sommer im Doppelaufstieg der Seniorenmannschaften in die Bezirksliga und Kreisliga B. Diese sportliche Entwicklung konnte in der vergangenen Spielzeit durch spannungsgeladene Partien auf fußballerisch starkem Niveau eindrucksvoll bestätigt werden. Leider fand die vergangene Spielzeit auf Grund der Corona-Pandemie ein unrundes und auch unbefriedigendes, aber natürlich nachvollziehbares Ende.

Die derzeitige Lage hat auch die Arbeit der Breitensportvereine nachhaltig geprägt: Mit Abstands- und Durchführungsgeboten im Zuge der Umsetzung von recht dynamischen Corona-Verordnungen der Landesregierung sowie der Anforderung eines eigenen, sportstättenbezogenen Hygienekonzeptes, kamen kurzfristig neue, komplexe Aufgaben auf uns zu. Darüber hinaus hieß es, die neue Saison unter den geschilderten Bedingungen vorzubereiten. Alle diese Aufgaben konnten wir erfüllen und sehnen nun, gemeinsam mit Euch, liebe Freund*innen des Senner Fußballs, den Beginn der Spielzeit 2020/2021 herbei.

Um die sportlichen Ziele und Ambitionen im Seniorenbereich auch in den kommenden Jahren weiter wiederholen und bestätigen zu können, haben wir für die nahe Zukunft den Schwerpunkt verstärkt auf die Jugendarbeit sowie die Infrastruktur rund um unsere Sportstätte gelegt. Dabei genießen vor allem die A- und B-Junioren nach einem sehr schweren Jahr höchste Priorität. Nur über diesen Fokus werden wir auch in den kommenden Jahren unseren Seniorenbereich mit echten „Senner Jungs“ bestücken können, die getreu unserer Philosophie, im und um unser Waldbad herum groß geworden sind. Durch den nach jahrelangen, zähen Ringen nun beginnenden Neubau zweier Kabinen in der bpi-Arena am Waldbad, wird unsere Infrastruktur zusätzlich enorm und nachhaltig verbessert.

„Und wieder was Neues!“- mit diesem zu Beginn bemühten Ausspruch bedanke ich mich bei allen Aktiven, Helfern, Sponsoren, Gönnern und nicht zuletzt Zuschauern für die stete Unterstützung unseres Projekts „Fußballabteilung“ beim TuS 08 Senne I.

Herzlichst,
Euer 1. Vorsitzender und Präsi, Lars Herrmann

„Die Jugend im Fokus“

Fußballvorstand verabschiedet richtungsweisende Zukunftsagenda

Die Seniorenteams des TuS 08 eilten in den vergangenen fünf Jahren von einem Erfolg zum nächsten: Neue Zuschauerrekorde, spannende Entscheidungsspiele, nie enden wollende Aufstiegsfeierlichkeiten oder die Endrundenteilnahme an den Hallenstadtmeisterschaften.

Das Geheimnis dieser kontinuierlichen Entwicklung sind die hohe Identifikation mit dem Verein und der Zusammenhalt innerhalb der Mannschaften. Hinzu kommen die dynamischen Trainerteams, zahllose Helferhände und ein Kassenwart, der sich nicht zu schade ist, jeden Cent dreimal umzudrehen, ehe das knappe Budget nachhaltig und klug investiert wird.

> **„Nachhaltigkeit ist das Stichwort!“**

Auch Lars Herrmann, 1. Vorsitzender der Senner Fußballabteilung, weiß, wo der Schlüssel zum Erfolg in den kommenden Jahren liegt: Nachhaltigkeit ist das Stichwort.

Bei den jüngsten Veränderungen rund um das Senner Waldbad rückt vor allem die Jugend in den Mittelpunkt. „Die Erfolge des Senner Systems im Seniorenbereich haben nur einen langfristigen Wert, wenn wir dessen Grundlage hegen und pflegen. Und diese Grundlage bilden unsere zahlreichen Jugendteams“, weiß Herrmann.

Dementsprechend wurden die bestehenden Strukturen geprüft und an die Erfordernisse einer noch intensiveren Jugendförderung angepasst.

„Wir haben jetzt einen weitestgehend autarken Jugendvorstand, der sich aus zwei Jugendleitern und

drei Koordinatoren für die jeweiligen Altersstufen der Jugendmannschaften zusammensetzt. Dieses fünfköpfige Team beschäftigt sich rund um die Uhr ausschließlich mit der Planung, Administration und Betreuung unserer 18 Jugendmannschaften“, gibt Jugendleiter Michel Dennin einen kurzen Einblick in die Veränderungen.

Als ersten Erfolg der Revitalisierungskur der Senner Fußballjugend freut sich die Jugendleitung über die Stabilisierung des oberen Jugendbereiches. „Im Bereich der A- und B-Jugend mussten wir einen erheblichen Aufwand an Energie und Zeit investieren, um den gefährlichen Abwärtstrend der zurückliegenden Jahre aufzuhalten“, erläutert Michel Dennin.

Insbesondere im goldenen Bereich der insgesamt sechs C- und D-Jugendmannschaften wähnt man mit über 90 Kickern von Seiten der Verantwortlichen die nächste hoffnungsvolle Generation heranwachsen, die in der Breite gut gefördert werden soll.

> **„Im September soll der Kabinenneubau am Waldbad beginnen.“**

Neben der starken Konzentration auf den Jugendbereich beinhaltet die Zukunftsagenda am Waldbad aber auch weitere Infrastrukturmaßnahmen sowie eine Intensivierung der Bemühungen im Bereich Marketing und Sponsoring: „Im September soll der Kabinenneubau am Waldbad beginnen, außerdem wollen mit der Freilegung der alten und dann neuen Tribüne beginnen“, blickt Lars Herrmann auf nur einige wenige der zahlreichen zukünftigen Vorhaben der Senner Fußballer. Eins scheint also sicher: Auch in dieser Saison wird rund um unser Waldbad keine Langeweile aufkommen!

Engagieren Sie sich bei unseren Veranstaltungen mit Ihrer Arbeitskraft, mit einer Mitgliedschaft oder durch Sach-/Geldspenden. Die Gelder kommen zu 100% der Fußballabteilung zu Gute!

Quo vadis, Waldbadexpress?

Rückblick: 26. Mai 2019. 16.47 Uhr. bpi-Arena am Waldbad. Abpfiff. Grenzenloser Jubel. So kurz und prägnant lässt sich das für die Fußballabteilung des TuS 08 Senne I historische Ereignis aus dem vergangenen Sommer zusammenfassen. Nach über 50 Jahren schafft der „Waldbadexpress" - die 1. Senioren-Mannschaft – den Sprung zurück in den überkreislichen Fußball!

Weit über ein Jahr später beendet die Mannschaft des Trainer-Duos Mike Wahsner und Christian Lyko die erste Bezirksliga-Spielzeit, die aufgrund der anhaltenden Corona-Pandemie Mitte März eingestellt und letztendlich nicht mehr fortgesetzt werden konnte, auf einem bärenstarken fünften Rang. Seitdem ist es ruhig geworden um diese homogene Truppe, die teils seit klein auf Woche für Woche um die Punkte kämpft – bis jetzt! Ende Juli begann die schweißtreibende Vorbereitung auf die zweite Bezirksliga-Spielzeit. Das Trainer-Duo Wahsner/Lyko bat ihre Schützlinge im Schnitt jeden zweiten Tag zu einer Einheit, um die Grundlage für weitere, erfolgreiche Pflichtspielwochen zu schaffen. Neben einigen neuen Gesichtern bleibt der Kern der Mannschaft – wie schon in den vergangenen Jahren – sehr zur Freude der Verantwortlichen bestehen.

Jetzt, rund sechs Wochen später, zählt's! Der von vielen lang ersehnte 1. Spieltag der Bezirksliga (Staffel 2) steht an. Die Liga wurde auf insgesamt 18 Mannschaften aufgestockt, von denen am Ende des Jahres die schwächsten fünf gleich wieder den Weg in die Kreisliga A antreten müssen. Aus Sicht des Waldbadexpress hätte

das Anfangsprogramm durchaus schlimmer ausfallen kön-nen. Zunächst reist der Waldbadexpress zum Aufsteiger Aramäer Gütersloh, um die Woche darauf die Heimspielsaison gegen den VfR Wellensiek zu eröffnen. "In unserem zweiten Jahr als Bezirksligist starten wir in einer sehr starken und ausgeglichenen Liga. Unser Vorteil gegenüber den anderen Teams könnte sein, dass wir über eine sehr homogene und eingespielte Mannschaft verfügen, in der jeder bereit ist, alles für seinen Nebenmann zu geben. frei von Verletzungen bleiben, ist ein niedriger, einstelliger Tabellenplatz durchaus möglich", gibt Trainer Mike Wahsner einen kurzen Ausblick auf die bevorstehende Spielzeit.

Hat sich die Arbeit der vergangenen Wochen gelohnt? Wohin führt der Weg des Waldbadexpress? Welchen weiteren Verlauf nimmt die steile Entwicklung der vergangenen Jahre? Die Akteure auf dem satten Grün haben es selbst in der Hand. Seid mit dabei und verfolgt das Geschehen rund um unsere Bezirksliga-Kicker – auf eine erfolgreiche Saison!

Das unberechenbare zweite Jahr

Gelingt der Riserva mehr Robustheit und Kontinuität?

W. RUNTE
HOCHBAU

Maurer-, Stahlbeton- u. Putzarbeiten • Neubau
Umbau • Sanierung • Abdichtungen
Wärmedämmung • Schimmelpilzbekämpfung

Wächterstr. 18
33659 Bielefeld

Telefon: 0521 - 40687
Telefax: 0521 - 401028

www.runte-bau.de
info@runte-bau.de

Es ist noch gar nicht allzu lange her, da gehörte unser TuS 08 Senne I zum festen Kern der Kreisliga B - die 1. Mannschaft wohlgemerkt! Erst zögerlich, beinahe drei Jahre nach den spektakulären Erfolgen des jungen Waldbadexpress, wurde dann im Zuge eines enormen Kraftaktes die heutige 2. Mannschaft aus der Taufe gehoben. Das Jahr 2019 wurde nicht zuletzt auch durch den unfassbar emotionalen Saisonendspurt der Zwoten, mit zwei überragenden Relegationsspielen, zum „Jahr des TuS 08".

Zunächst schien es, als könne diese heterogene Truppe um Coach Georg Pantel die Spannung aufrechterhalten und sofort wieder um den Aufstieg mitspielen. Betrachtet man allerdings die feine, höchst sensible Chemie der im Großen und Ganzen eher im Rahmen eines Schicksalsbundes zusammengekommenen Akteure, dann wird deutlich, wie herausragend die Spielzeit 2018/19 für diese Mannschaft gelaufen ist. Die wesentlichen Zutaten: Mannschaftskultur und gelebtes Miteinander. Dieser Pfad wurde im vergangenen Jahr zwar nicht verlassen, aber eben auch nicht mehr so intensiv verfolgt, wie zu Anfangszeiten. Wohl auch eine normale, zeitgemäße Erscheinung.

Brillen Studio

Windelsbleicher Str. 214 | 33659 Bielefeld
Telefon 0521 950635 | brillen-studio.net

Das Resultat folgte auf dem Fuße: Nach der Winterpause musste man sich in allen Partien geschlagen geben, ehe das Corona-Ende der vergangenen Saison die aufkeimende Krise unterdrückte.

Die zweite Mannschaft ist ohne Zweifel ein gutes B-Liga-Team, das bewies sie erst gerade wieder im Rahmen erster Testspiele, bei denen man nach der über viermonatigen Zwangspause und nur wenigen konsequenten Trainingseinheiten durchaus die eigene Klasse aufblitzen ließ. Aber an der „K(r)ampfliga B" scheiden sich eben auch die Geister. Jahr für Jahr findet der interessierte Schaulustige eben jener Liga einige ambitionierte Teams, die durchaus sehr gut Fußball spielen können und topfit sind. Daher gilt es nun, vor allem für diese eher bunt zusammengewürfelte Senner Mannschaft, die eigene Identität und das richtige Miteinander neu zu definieren: Mehr Kontinuität im Bekenntnis zueinander, mehr Verantwortung füreinander und höhere Intensität miteinander, garniert mit einem „Schuss" mehr Robustheit. Das sind am Zeitgeist gemessen sicherlich üppige Forderungen an Hobbyfußballer, am Ende aber die Variablen, die Erfolg oder Misserfolg ausmachen.

> **„Auf geht's, Riserva!"**

So werden die Wochen der Vorbereitung mit einem nur punktuell verstärkten Kader wohl auch Wochen der Entwicklung in eine bestimmte Richtung sein. Nochmal, das fußballerische Format dieser bemerkenswerten Mannschaft ist deutlich vorhanden! Will die „Riserva" aber oben mitmischen, so gilt es sich mit den aufgeworfenen Fragen auseinanderzusetzen und diese auf dem Platz zu beantworten. Wir sind gespannt – auf geht's, Riserva!

Halbzeitpause bei der 2. Mannschaft. Wie startet die Riserva aus der langen Corona-Pause?

volksbank-bi-gt.de
110.000 Mitglieder statt Egonummer.

Morgen kann kommen.

Wir machen den Weg frei.

Die großen Aufgaben unserer Zeit lösen wir nur zusammen. Deshalb entscheiden wir mit unseren Mitgliedern gemeinsam, wie wir als Bank handeln. Und obwohl diese Idee schon mehr als 170 Jahre alt ist, könnte sie kaum moderner sein.

Volksbank
Bielefeld-Gütersloh eG

Die Dritte geht ins fünfte

Es ist schon eine bemerkenswerte Kulisse dieser Tage, wenn Jörg Hanke, einer der drei Übungsleiter der 3. Senner-Senioren-Mannschaft, seine Schützlinge zum mittwochabendlichen Aufgalopp auf den kleinen, schmucken Kunstrasen am Waldbad bittet. Eine permanente Trainingsbeteiligung von über 20 Mann, von denen sich die Mehrzahl durchaus bereits im sportlich fortgeschrittenen Alter bewegt. Hanke selbst hat sie alle mitgemacht, die guten und die weniger guten Zeiten am Senner Waldbad: Etliche Auf- und Abstiege, sowie die fabelhafte Renaissance des Senner Seniorenfußballs in den vergangenen sechs Jahren.

> Das Vertrauen in die Dritte hat sich mehrfach ausgezahlt.

Wir wünschen allen Senner Mannschaften eine erfolgreiche Saison!

Code scannen zum reservieren

Schwanen - Apotheke

Schwanen – Apotheke

Apotheker Steffen Hauptmeier
Buschkampstr. 165 - 33659 Bielefeld (Senne)
Tel. 0521/40918 - Fax 0521/403262
www.schwanen-apotheke-senne.de

Gesund werden – gesund bleiben! Wir beraten Sie gerne!

Jahr - so gut wie nie zuvor?

„Renaissance“ ist dabei das passende Stichwort. Neben Jörg Hanke gehören mit Oliver Pitter und Urs Lochmöller zwei weitere Senner Charaktere zu den Geburtshelfern bei der Rückkehr der Dritten in den Spielbetrieb im Jahr 2016. „Für einige der von uns kontaktierten Akteure war der neugebaute Kunstrasenplatz damals ein Argument, sich für Senne und den TuS 08 zu entscheiden“, erinnert sich Urs Lochmöller an die Gründungszeit. In der Tat waren viele Gespräche zu führen, um letzten Endes auch den Vorstand vom „Wagnis 3. Mannschaft” zu überzeugen. „Die Dritte hat seitdem das Vertrauen, das in die Mannschaft gesteckt wurde, nicht nur zurückgezahlt, sondern es mehr fach verzinst“, zollt Lars Herrmann, 1. Vorsitzender der Senner Fußballabteilung, der grandiosen Performance der stets sympathischen Truppe vor allem auch neben dem Platz allerhöchsten Respekt.

Lieber ein Volltreffer,
als Pflegeheim.

Pflegehelden – liebevolle 24-Stunden-Pflege im eigenen Zuhause.

pflegehelden
Aus Liebe. Für Menschen.

Wahrlich hat sich die Dritte zum Sinnbild der Senner Vereinsphilosophie entwickelt. Ein stark familiäres Miteinander, welches nicht nur innerhalb des Teams, sondern auch über die Mannschaftsgrenzen hinaus, die Gemeinschaft um Hanke, Lochmöller und Pitter zum Rückgrat der Abteilung hat reifen lassen.

Das macht sich auch auf dem Platz bemerkbar: „Das Grundgerüst der Mannschaft ist in den vergangenen Jahren gewachsen und von außen sind auch immer wieder gestandene Kicker hinzugekommen, denen das Ambiente und Miteinander bei uns am Waldbad gefällt“, weiß Jörg Hanke. „In diesem Jahr haben wir mit einigen Verstärkungen noch einmal einen Schritt nach vorne machen können“, bewertet Oliver Pitter die Situation der Mannschaft.

Dennoch gibt man sich vor dem Hintergrund, der in der Breite lebensälteren Fußballer bescheiden: „Am Ende der Spielzeit wäre ein einstelliger Mittelfeldplatz sicherlich ein schöner Erfolg für uns, aber für Prognosen wollen wir erst einmal die Wochen der Vorbereitung abwarten“, ist sich das Trainer-Trio einig. Wir drücken der sympathischen Dritten auf jeden Fall die Daumen und wünschen eine erfolgreiche Spielzeit!

FAHRSCHULE Möllenbeck

come in ★ drive out

Wieder sind wieder für Euch da!

Beratung und Anmeldung wieder in der Fahrschule
Di + Do von 18.00 - 18.45 Uhr möglich
oder Online-Anmeldung

www.fahrschule-moellenbeck.de

Theoretischer Unterricht per Videokonferenz
bequem von zu Hause aus.

Windelsbleicher Str. 244
33659 Bielefeld / Senne

0176 / 629 06 121

www.fahrschule-moellenbeck.de

Öffnungs-& Unterrichtszeiten
Di. & Do.: 18.00 - 20.30 Uhr

im Porträt

In unserer Rubrik möchten wir Euch, liebe Leserinnen und Leser, jeweils einen Charakter aus unserem Verein genauer vorstellen. Sei es ein Vorstandsmitglied, unser Platzwart, ein Spieler des Seniorenbereichs oder ein Jugendtrainer - durch das kurze Porträt sollt Ihr einen kleinen Einblick in die Welt des TuS 08 und all seiner Charaktere bekommen.

Viel Spaß!

Henne

Geb. 13.03.1996 (24 Jahre)
188 cm • 74 kg

Ein eher stiller Zeitgenosse, stets zuverlässig und ein echter Senner – so (oder so ähnlich) würden die meisten von uns, die Henrik "Henne" Eckseler in den vergangenen Jahren beim TuS 08 kennen- und schätzen gelernt haben, wohl beschreiben. Der 24-jährige Physikstudent schnürt seine Fußballschuhe seit dem sechsten Lebensjahr für unseren TuS und war in seiner fußballerischen Laufbahn bisher für keinen anderen Verein aktiv. Mit Blick auf den mehr und mehr kommerzialisierten Amateurfußball und den damit einhergehenden Wechselspielchen eine doch eher aussterbende Spezies....

In der jüngeren Vergangenheit ging der großgewachsene Verteidiger der 1. Mannschaft nicht nur den Weg des Waldbadexpress aus der Kreisliga B mit in die Bezirksliga, sondern hat sich über die Jahre auch als Trainer in der Senner Jugend etabliert. Zur kommenden Spielzeit trainiert Henne an der Seite von Felix Scharf, Spieler der 2. Mannschaft, die B-Jugend in der Kreisliga A.

Zehn Fragen an „Henne“

Entweder....oder....

1.	☐	Sommer	☒ Winter
2.	☐	Meer	☒ Berge
3.	☐	Bratwurst	☒ Currywurst
4.	☐	Pils	☒ Weizen
5.	☐	Universität	☒ Fußballplatz
6.	☐	Kunstrasen	☒ Naturrasen
7.	☐	Trainer	☒ Spieler
8.	☒	Abwehr	☐ Angriff
9.	☒	Aufstieg mit Senne	☐ SuperBowl-Gewinn der Cincinnati Bengals

10. Beschreibe den TuS 08 Senne I in drei Worten:

familiär, bodenständig, unaufgeregt

Für die Stadt, in der wir leben!

Gemeinsam allem gewachsen

sparkasse-bielefeld.de

Wir fördern Gemeinschaft!

Dafür stehen wir seit 1825 aus Überzeugung und mit Leidenschaft für unsere Stadt.

Sparkasse Bielefeld

5. Fußball-Feriencamp des TuS 08

Wer in der Zeit vom 3. - 7. August an unserer Sportstätte zugegen war, wird vermutlich ein buntes Treiben auf dem kleinen, schmucken Kunstrasenplatz am Fuße unseres Naturrasens wahrgenommen haben. Bereits zum fünften Mal durften wir in diesem Jahr erneut 60 Kinder zum mittlerweile fast schon traditionellen Fußball-Feriencamp in der letzten Wochen der Sommerferien begrüßen.

Im Vorfeld mussten wir jedoch lange zittern: Aufgrund der aktuellen Situation rund um die Corona-Pandemie war die Durchführung des Camps stets mit einem dicken Fragezeichen versehen. Auf der Grundlage eines eigens entwickelten Hygienekonzepts und den zunehmenden Lockerungen des Bundeslandes NRW, gab es dann aber doch noch so frühzeitig grünes Licht, dass das Camp ordentlich durchgeplant in seine fünfte Auflage gehen konnte.

ERFOLG DURCH INDIVIDUELLE FÖRDERUNG!

NACHHILFE HELDEN

www.nachhilfe-helden.com

fb.com/nachhilfeheldenbielefeld @nachhilfehelden

„Der zusätzliche Aufwand hat sich gelohnt!"

Dennoch waren die inzwischen routinierten, administrativen Abläufe rund um den Campbetrieb, der allgemeinen Situation entsprechend ungewöhnlich und verlangten von allen Beteiligten, einschließlich der Eltern unserer Camp-Kids, einen deutlich höheren Aufwand. Das es letztendlich gelang, unseren jungen Campteilnehmern ein Stück Normalität zu verleihen, ist vor allem der Verdienst unseres Bundesfreiwilligendienstleistenden, Björn Burmeier, der einen Großteil seiner Dienstzeit mit der Organisation des Camps verbracht hat.

Sportlicher Ablaufplan, Ausrüstung, Verpflegung, Gruppenleiter – das Planungsteam setzte alle Hebel in Bewegung, die ihren Beitrag zu einem geregelten Ablauf beitrugen. Mit Blick in die funkelnden Kinderaugen, die ihrem Hobby bei bestem Wetter mit großer Freude nachgehen konnten, hat sich der Aufwand ein weiteres Mal gelohnt! "Die Planung und Durchführung des Camps war ein enormer Aufwand, der sich unter der Einhaltung des Hygienekonzeptes und der positiven Rückmeldungen aber allemal gelohnt hat", strahlt ein erschöpfter Stefan Mahne, Jugendvorstand des TuS 08.

Trotz der Einschränkungen rund um die Corona-Pandemie und der damit einhergehenden, limitierten Handlungsfähigkeit, sind wir froh und stolz, Euch das Fußballcamp auch in diesem Jahr angeboten zu haben. Dabei gilt den Kooperationspartnern, Organisatoren, freiwilligen Helfern und natürlich den Eltern sowie deren Kindern ein großer Dank für das Vertrauen in uns und das angebotene Sportprogramm. Wir freuen uns Euch im nächsten Jahr (hoffentlich) erneut begrüßen zu dürfen!

Der verrückte Griecke

Griechisches Grillrestaurant

Öffnungszeiten
Dienstag bis Freitag 11.30 - 21.30 h
Samstag und Sonntag 16.00 - 21.30 h

Windelsbleicher Strasse 36 - 33647 Bielefeld

www.derverruecktegrieche.de
derverruecktegrieche@gmail.com
0521 / 43 01 33

Imbisswagenverleih - Catering

Bundesfreiwilligendienst beim TuS 08 Senne I

Ein Freiwilliges Soziales Jahr in einem Breitensportverein? Geht das überhaupt? Na klar, bei uns! Seit mittlerweile fünf Jahren schafft es die Fußballabteilung des TuS 08 Senne I Jahr für Jahr einen jungen, sportbegeisterten Charakter für den Freiwilligendienst im Verein zu gewinnen. Die Zusammenarbeit hat gezeigt, dass der FSJ'ler zu einer unersetzbaren Stütze herangewachsen ist, die einen reibungslosen Ablauf im Alltag eines Breitensportvereins garantiert.

Aber wie genau läuft so ein Freiwilliges Soziales Jahr in einem Verein wie unserem eigentlich ab? Und was genau sind die Aufgabenbereiche, Herausforderungen und Schwerpunkte der zwölfmonatigen Tätigkeit? Um Euch diese Fragen zu beantworten, haben wir uns mit unserem aktuellen BFDler, Björn Burmeier (Bild links), zusammengesetzt.

TuS 08: Björn, stell dich kurz vor. Wie alt bist du, woher kommst du und was sind deine Pläne für die nahe Zukunft?

Björn: Ich bin Björn Burmeier, 19 Jahre jung und wohne in Bielefeld-Senne. Mit sechs Jahren habe ich beim TuS 08 Senne I angefangen Fußball zu spielen. In der C-Jugend bin ich dann zum TuS Lipperreihe gewechselt, für den ich heute immer noch aktiv bin. Im Sommer 2019 habe ich erfolgreich mein Abitur abgeschlossen und peile Ende des Jahres den Beginn eines Sportwissenschaftsstudiums an der Universität Bielefeld an.

TuS 08: Was hat dich dazu bewogen, das Freiwillige Soziale Jahr beim TuS 08 anzustreben?

Björn: Ursprünglich hatte ich eine Ausbildung zum Immobilien-Kaufmann angestrebt. Leider verlief die Bewerbungsphase nicht erfolgreich, sodass ich mich kurzfristig umorientieren musste. Durch Gespräche mit meinen Freunden, von denen viele ein Freiwilliges Soziales Jahr in Bethel gemacht haben, konnte ich mir dieses Jahr zur Überbrückung durchaus gut vorstellen. Der Kontakt zu Senne entstand eher zufällig. Wir haben eine Internetanzeige auf der Homepage der Sportjugend des Bundeslandes NRW gesehen und so kam der Stein ins Rollen.

TuS 08: Nimm uns mit in deinen Alltag. Was sind deine täglichen ToDo's?

Björn: Meist beginnt mein Arbeitstag um 10 Uhr. Zuerst steht meine tägliche Bürozeit an, in der ich administrative Dinge (Planung von Vereinsveranstaltungen und Turnieren) oder Tätigkeiten rund um den Platz (Getränke-Einkauf für das Pflichtspielwochenende) abarbeite. Da der Verein über das FSJ eine Kooperation mit den drei Senner Grundschulen und der KiTa Jahnstraße pflegt, ist es nach der Bürozeit meine Aufgabe, vor Ort jeweils eine Fußball-AG zu betreuen. Gegen Nachmittag bin ich dann endlich auf dem Platz aktiv und darf meine insgesamt fünf Jugend-Mannschaften als Co-Trainer mit betreuen.

TuS 08: Was hat dir in den vergangenen zwölf Monaten rückblickend den meisten Spaß bereitet?

Björn: Auf jeden Fall der Kontakt zu den Kindern! Es war vor allem sehr interessant zu sehen, wie sich die Jungs in den zwölf Monaten, in denen ich sie betreuen durfte, nicht nur fußballerisch, sondern auch charakterlich und sozial entwickelt haben.

TuS 08: Hat dir das Freiwillige Soziale Jahr persönlich geholfen?

Björn: Ein sehr positiver Aspekt des Freiwilligen Sozialen Jahres ist der Zuwachs an Selbstständigkeit und das zielorientierte Arbeiten. Der Verein schenkt dem BFDler sehr viel Freiheit und Vertrauen, die täglichen ToDo's selbstständig abzuarbeiten.

TuS 08: Würdest du das FSJ/BFD weiterempfehlen?

Björn: Auf jeden Fall! Wenn du ein Jahr zum Überbrücken benötigst und dich selbst orientieren willst, hilft es dir enorm. Zudem hilft das Freiwillige Soziale Jahr dir aber auch selbst, um dich als Person weiterzuentwickeln.

TuS 08: Danke, Björn! Alles Gute für deine berufliche und persönliche Zukunft!

Björn: Danke für euer Vertrauen! Ich werde weiter mit großem Interesse verfolgen, wie sich die gesamte Fußballabteilung weiterentwickelt. Bis bald!

Seit Mitte Juli steht fest, dass wir mit Leon Jakovljevic (Bild rechts) einen Nachfolger für Björn gefunden haben. Damit geht die Beziehung zwischen dem BFDler und dem TuS 08 Senne I in das sechste Jahr. Auf eine weiterhin erfolgreiche Zusammenarbeit! Herzlich Willkommen, Leon!

Zuverlässig seit über
40 Jahren.

IDL Distribution
Klauspeter Hankel GmbH
Isselhorster Straße 259
33335 Gütersloh
Fon 0 52 41/6 70 02
Fax 0 52 41/6 70 04
info@idl-distribution.de

Briefe, Mailings, Dienstleistungen

Wir drucken. Wir verpacken. Wir verschicken.

www.idl-distribution.de

© promedium · Bielefeld · 11.2014

CDU SENNE

Senne
wird vor Ort gemacht

Kommunalwahl 2020!

Wir haben ein ♥ für Senne!

„ABGEPFIFFEN“

An dieser Stelle wollen wir zukünftig mit der Rubrik „Abgepfiffen“ etwas bissig Themen oder Sachverhalte kommentieren, die man nicht zu ernst nehmen sollte - viel Vergnügen!

Die große Fußballfamilie

Aktuell vergeht gefühlt keine Woche, in der die (leider) letzte große Bielefelder Lokalsportredaktion oder der Onlineableger FuPa nicht über irgendwelche Familienkonstellationen auf den Sportplätzen der Region berichtet. Auch wir beim TuS 08 sind in feiner Regelmäßigkeit Nutznießer dieses gerade im Amateurfußball bisweilen märchenhaft dargestellten Phänomens familiärer Verknüpfungen auf und neben dem Platz. Und ja, auch wir sind stolze Besitzer ganzer Familienkonstellationen in den eigenen Reihen. Nicht zuletzt deswegen nutzen wir diese Vokabel inflationär, um die Senner Bevölkerung mit den dadurch ausgelösten, romantischen Assoziationen ans Waldbad zu locken. Dennoch stellt sich doch die Frage, wie man den Begriff der "Fußballfamilie" eigentlich definiert!

Steht der Begriff der "Familie" doch in guten wie in schlechten Zeiten sinnbildlich für Zusammenhalt, Loyalität, Zuneigung und Geschlossenheit einer verschworenen Gemeinschaft. In der Welt der Medien stehen "Fußballfamilien" für eine Konstellation aus mindestens zwei, wenn nicht gar drei Brüdern. Besonders fußball-familiär wird es immer dann, wenn auch noch Vater, Mutter, Onkel, Tante, Cousins und Cousinen oder sogar die Großeltern in den Sport involviert sind. Inzwischen könnte man fast annehmen, dass es weit und breit eigentlich keine Vereine mehr, sondern nur noch "Fußballfamilien" gibt. Zumindest geben sich von Nord bis Süd und von Ost bis West alle interviewten Vereinsfunktionäre regelmäßig erheblich Mühe damit, den eigenen Verein als eine „große Fußballfamilie“ zu verkaufen.

Zumindest schmunzeln darf man über diese „großen Fußballfamilien" immer dann, wenn die Prämien, Handgelder, Aufwandsentschädigungen oder Spritgelder dieser oder jener „großen Fußballfamilie" des nachts im Club bei einem Kaltgetränk kolportiert werden. Das muss wohl so sein, wie mit dem Besuch bei den Großeltern, auf den man eigentlich keine Lust hatte, der zugesteckte Schein am Ende des Tages aber dann doch durchaus familiäre Gefühle auslösen kann. Regelmäßig bemerkenswert ist das Auseinanderfallen dieser oder jener „großen Fußballfamilie" dann, wenn „Oma und Opa" in der Winterpause die finanziellen Mittel ausgehen. „Wohl doch nicht so familiär gewesen", möchte man dann meinen. Da lob' ich mir dann doch eher die echten Fußballfamilien…

Hauptstrasse 120
33647 Brackwede
Tel.: 0521 942760
Fax: 0521 9427627
E-Mail: kanzlei@anwalt-in-brackwede.de

Mo-Do: 8:00-13:00 und 14:00-17:30
Fr: 8:00-13:00

Der Förderverein
Ziele & Maßnahmen

Der Förderverein der Fußballabteilung des TuS 08 Senne I e.V.wurde gegründet, um die Arbeit der Abteilung im Jugend-und Seniorenfußball ideell und finanziell zu fördern. Dazu engagiert sich der Förderverein unter anderem durch:

- *Beschaffung von Mitteln durch Beiträge, Spenden sowie durch Veranstaltungen/Events*
- *Beiträge/Umlagen, Spenden, Zuschüsse und sonstige Zuwendungen*

Unser Förderverein unterstützt bei der Ausstattung der Fußballabteilung (insbesondere im Kinder- und Jugendbereich) u. a. mit Bällen, Trikots und Trainingshilfen und hilft finanziell aus, wo die Mittel nicht ausreichen. Zudem leisten wir unseren Beitrag zur Qualifizierung der Trainer und unterstützen bei der Ausrichtung von Veranstaltungen und Turnieren.

Wir brauchen Sie...

.....zur Realisierung unserer nächsten Ziele, wie z.B. die Verbesserung der sanitären Einrichtungen und der allgemeinen Trainings- und Spielbedingungen sowie langfristig eine Überdachung / Tribüne.

Engagieren Sie sich bei unseren Veranstaltungen, mit Ihrer Arbeitskraft, mit einer Mitgliedschaft oder durch Sach- und Geldspenden. Die Gelder kommen zu 100% der Fußballabteilung zu Gute!

Zahlen & Fakten

größte Fußballabteilung im Bielefelder Süden

- 18 Jugend- & 5 Seniorenmannschaften *(Saison 2020/2021)*
- über 500 aktive Fußballer

Unterstützen Sie unsere Fußballabteilung durch eine Mitgliedschaft im Förderverein!

bpi wünscht dem TuS 08 Senne I eine erfolgreiche Saison!

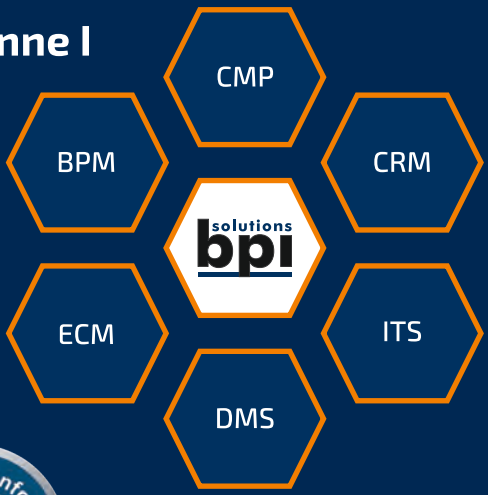

DSGVO konform
Art.6 Abs.1 lit.c der DSGVO

solutions bpi

Kontaktdaten erfassen / Infektionsketten erkennen
 # unkompliziert, # schnell, # kontaktlos, # sicher

sEvEn

safe event entrance - die APP für die Registrierung von Gästen gemäß Covid-19

Ihr **IT-SPEZIALIST** in Sachen **DIGITALISIERUNG**

bpi solutions gmbh & co. kg
Krackser Str. 12
33659 Bielefeld
E-Mail: info@bpi-solutions.de
www.bpi-solutions.de

MITGLIED BEI:
DIE FAMILIEN UNTERNEHMER
Wir sind die Wirtschaft!

DAS KOMMT AUS BIELEFELD .DE

Skandinavien: **bpi solutions nordic aps** Birk Centerpark 40, DK - 7400 Herning

TuS 08 Senne I

HISTORY

Fleischerei
MÜNCH

TRADITION | INNOVATION | HANDWERK

Fleischerei Münch by L. Hermstein

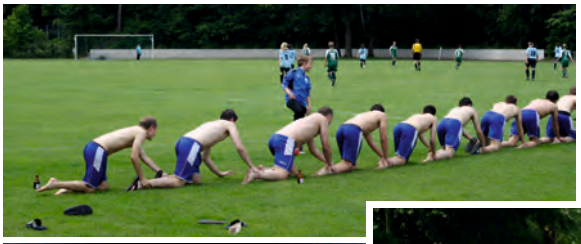

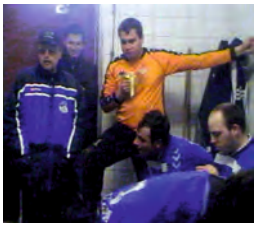

IMPRESSUM

TuS 08 Senne I e.V. Fußballabteilung
Am Waldbad 72
33659 Bielefeld
webmaster@tus08senne1-fussball.de
www.tus08senne1-fussball.de

Chefredaktion: Stefan Mahne
Michel Dennin

Sponsoring / Anzeigen: Björn Gläser
sponsoring@tus08senne1-fussball.de

Förderverein: Alexander Hohmann
alexander.hohmann@foerdervereinfussballsenne.de

Verantwortlich für den Inhalt: Stefan Mahne

Alle Angaben ohne Gewähr.
Trotz sorgfältiger inhaltlicher Kontrolle übernehmen wir keine Haftung für die Richtigkeit der Inhalte sowie für Schäden, die durch fehlerhafte Eintragungen oder durch Druckfehler entstehen.

08/2020

TuS 08 Senne I

www.tus08senne1-fussball.de

Du findest uns auf